

SAMSUNG

Multiport Adapter
EE-P5000

User Manual

Table of Contents

English (UK)

Français

Deutsch

Italiano

Español

Magyar

Polski

Română

Български

Hrvatski

Srpski

Português

Latviešu

Lietuvių kalba

Eesti

Nederlands

Svenska

Norsk

Suomi

Dansk

Ελληνικά

Slovenščina

Slovenčina

Čeština

Türkçe

العربية

فارسی

Русский

Українська

Қазақ тілі

English (USA)

Español (Castellano)

繁體中文 (台灣)

Français (Canada)

Português (Brasil)

한국어

Read me first

Please read this manual before using the device to ensure safe and proper use.

- Images may differ in appearance from the actual product. Content is subject to change without prior notice.
- Before using the Multiport Adapter, make sure the mobile device you want to connect to is compatible with this Multiport Adapter.

Instructional icons



Warning: situations that could cause injury to yourself or others



Caution: situations that could cause damage to your device or other equipment



Notice: notes, usage tips, or additional information

Getting started

Package contents

Check the product box for the following items:

- Device
- Quick start guide



- Chargers are sold separately.
- The items supplied with the device and any available accessories may vary depending on the region or service provider.
- Appearances and specifications are subject to change without prior notice.
- You can purchase additional accessories from your local Samsung retailer. Make sure they are compatible with the device before purchase.
- Use only Samsung-approved accessories. Using unapproved accessories may cause the performance problems and malfunctions that are not covered by the warranty.
- Availability of all accessories is subject to change depending entirely on manufacturing companies. For more information about available accessories, refer to the Samsung website.

Device layout

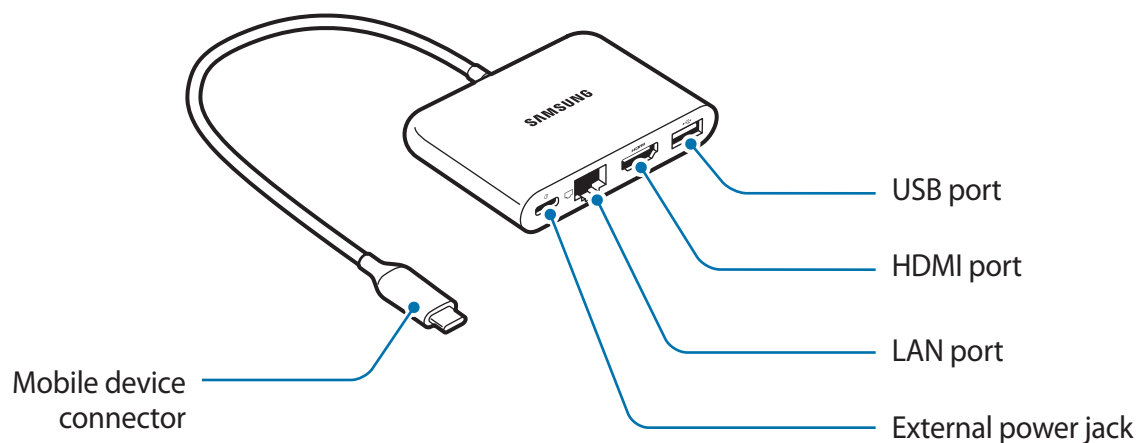

Using the device

Connecting to a mobile device

- 1 Plug the mobile device connector into the multipurpose jack on the mobile device.
- 2 Connect a charger to the external power jack on the Multiport Adapter and use the ports for each ports' designed function.

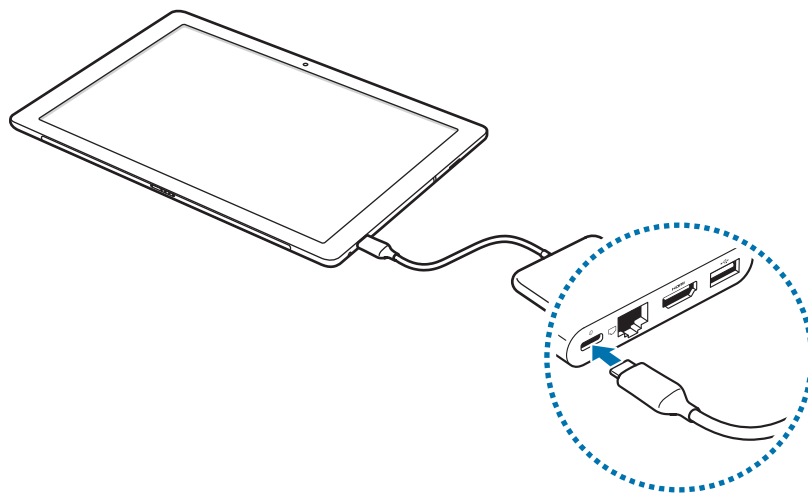

Use only Samsung-approved travel adaptors (9 V/1.67 A, 9 V/2 A, and 12 V/2.1 A).



Do not use the Multiport Adapter by connecting it to a computer using a data cable. This may damage the connected computer.



- The mobile device can be updated to the latest software.
- You can charge the mobile device using the charger (sold separately).
- When the mobile device is connected to the Multiport Adapter, the battery consumption increases.
- Charging the mobile device through the Multiport Adapter may take longer than charging it directly.
- To save energy, unplug the charger when not in use. The charger does not have a power switch, so you must unplug the charger from the electric socket when not in use to avoid wasting power. The charger should remain close to the electric socket and easily accessible while charging.
- The mobile device that supports USB Type-C, DP (HDMI) output, USB 3.0, Gigabit Ethernet is compatible with this Multiport Adapter. Some features may not work properly depending on the connected device.
- Some features may not work properly if the charger is not connected while using the Multiport Adapter.

Fast charging

The Multiport Adapter supports fast charging. To begin fast charging, connect a mobile device that supports fast charging to the Multiport Adapter.



Use only Samsung-approved chargers that support fast charging (12 V/2.1 A).

Connecting to an Ethernet network

Use the LAN port on the Multiport Adapter to connect the mobile device to an Ethernet network.

- 1 Connect a LAN cable to the LAN port on the Multiport Adapter.
- 2 Tap **Settings** → **Connections** → **More connection settings** → **Ethernet** → **Configure Ethernet device** on the mobile device, and then set up the network connection. When setup is complete, tap **Ethernet** to connect to the network.

Connecting to an HD TV

Use the HDMI port on the Multiport Adapter to view videos and other media stored on the mobile device via a compatible HD TV.

1 Connect an HDMI cable (sold separately) to the HDMI port on the Multiport Adapter and on the HD TV.



- Connect the HDMI cable directly to the HD TV. If it is not directly connected, media might not display properly.
- For more details about connecting the HDMI cable, see the TV's user manual.

2 The TV screen instantly displays what is on the mobile device's screen.



- Do not unplug the charger while using the Multiport Adapter. The connected devices may be reconnected.
- If the TV has multiple HDMI ports, use any of them. Ensure the TV settings have the right HDMI port selected. For more details, see the TV's user manual.
- Any incoming calls or messages freeze media output. Media restarts after interrupted actions are complete.

Connecting to a USB device

Connect a USB device such as a mouse or keyboard to the USB port on the Multiport Adapter.



Do not connect any other devices except a USB device (under 5 V/900 mA). This may damage the device.



Do not unplug the charger while using the Multiport Adapter. Doing so may cause data loss stored in the connected device.

Appendix

Troubleshooting

Before contacting a Samsung Service Centre, please attempt the following solutions. Some situations may not apply to your device.

Your Multiport Adapter does not work

Disconnect the mobile device and the charger from your Multiport Adapter and try to connect again.

Copyright

Copyright © 2017 Samsung Electronics

This manual is protected under international copyright laws.

No part of this manual may be reproduced, distributed, translated, or transmitted in any form or by any means, electronic or mechanical, including photocopying, recording, or storing in any information storage and retrieval system, without the prior written permission of Samsung Electronics.

Trademarks

- SAMSUNG and the SAMSUNG logo are registered trademarks of Samsung Electronics.
- All other trademarks and copyrights are the property of their respective owners.

Avant toute utilisation

Veillez lire attentivement ce mode d'emploi, afin de pouvoir utiliser votre appareil correctement et en toute sécurité.

- Les illustrations peuvent différer par rapport à l'aspect réel du produit. Les contenus peuvent faire l'objet de modifications sans préavis.
- Avant d'utiliser cet appareil, assurez-vous que l'appareil mobile à connecter est compatible.

Icônes utilisées dans ce mode d'emploi



Avertissement : situations susceptibles de vous blesser ou de blesser d'autres personnes



Attention : situations susceptibles d'endommager votre stylet ou d'autres appareils



Remarque : remarques, conseils d'utilisation ou informations complémentaires

Démarrage

Contenu du coffret

Vérifiez que le coffret contient les éléments suivants :

- Appareil
- Guide de prise en main rapide



- Les chargeurs sont vendus séparément.
- Les accessoires fournis avec l'appareil et tous ceux que vous trouverez chez votre revendeur peuvent différer en fonction du pays ou de l'opérateur.
- L'aspect et les spécifications du produit peuvent faire l'objet de modifications sans préavis.
- Vous pouvez acquérir des accessoires supplémentaires auprès de votre revendeur Samsung. Assurez-vous qu'ils sont compatibles avec l'appareil avant l'achat.
- Utilisez exclusivement des accessoires homologués par Samsung. L'utilisation d'accessoires non approuvés peut provoquer des problèmes de performance et des dysfonctionnements qui ne sont pas couverts par la garantie.
- La disponibilité de tous les accessoires peut faire l'objet de modifications qui dépendent entièrement du fabricant. Pour plus d'informations sur les accessoires disponibles, consultez le site web de Samsung.

Présentation de l'appareil

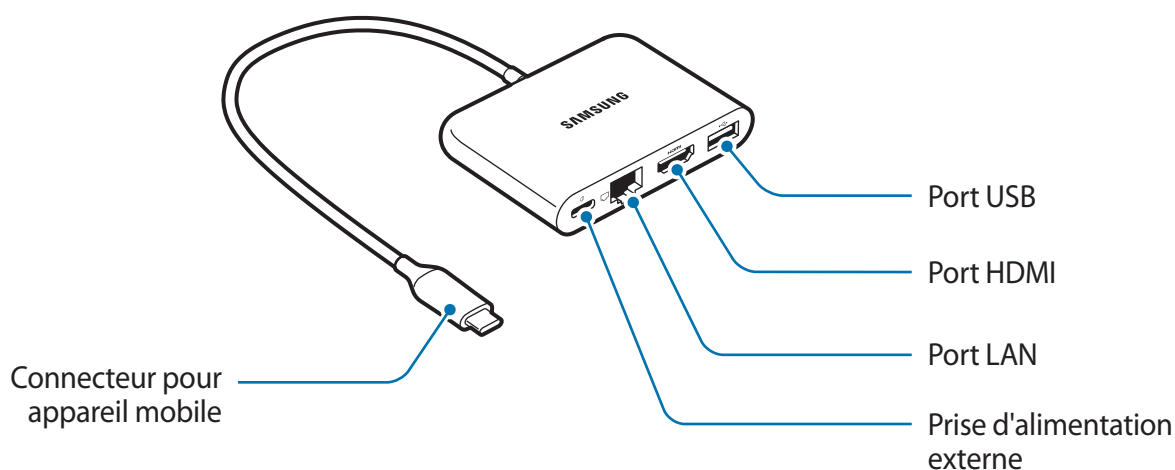



Utiliser l'appareil

Connexion à un appareil mobile

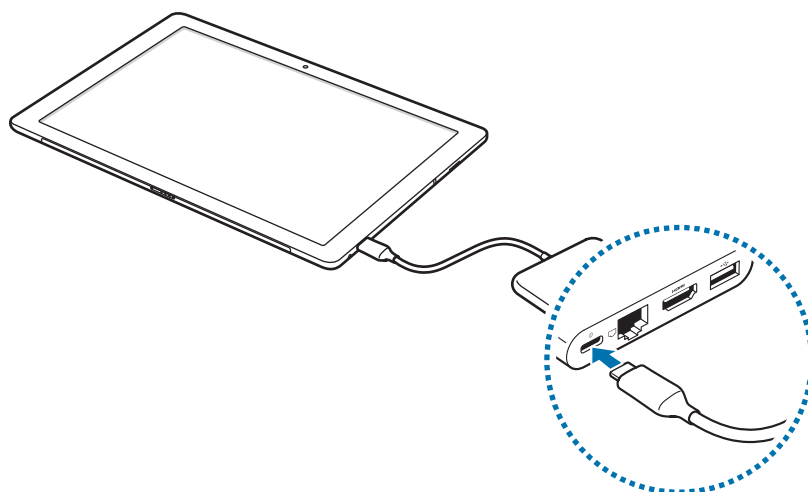
- 1 Branchez le connecteur pour appareil mobile sur le connecteur à fonctions multiples de l'appareil mobile.
- 2 Connectez un chargeur à la prise d'alimentation externe de l'appareil et utilisez le port approprié à la fonction que vous souhaitez utiliser.



-  Utilisez uniquement les adaptateurs approuvés par Samsung (9 V/1,67 A, 9 V/2 A, et 12 V/2,1 A).
-  Ne connectez pas l'adaptateur multi-ports à un ordinateur à l'aide d'un câble USB. Cela pourrait endommager l'ordinateur connecté.



- L'appareil mobile peut être mis à jour avec la version logicielle la plus récente.
- Vous pouvez charger l'appareil mobile en utilisant le chargeur (vendu séparément).
- Lorsque l'appareil mobile est connecté à l'adaptateur multi-ports la consommation de la batterie augmente.
- Le chargement de l'appareil mobile via l'adaptateur multi-ports peut prendre plus de temps qu'un chargement direct.
- Pour économiser l'énergie, débranchez le chargeur lorsque vous ne l'utilisez pas. Le chargeur n'étant pas muni d'une touche Marche/Arrêt, vous devez le débrancher de la prise de courant pour couper l'alimentation. L'appareil doit rester à proximité de la prise lors du chargement.
- Le socle de prise de courant doit être installé à proximité du matériel et doit être aisément accessible.
- Tout appareil mobile prenant en charge le type de connectique USB C, la sortie DP(HDMI), USB 3.0 et Gigabit Ethernet est compatible avec cet adaptateur multi-ports. Certaines fonctions peuvent ne pas fonctionner correctement selon l'appareil connecté.
- Certaines fonctions peuvent ne pas fonctionner correctement si le chargeur n'est pas connecté lorsque l'adaptateur multi-ports est utilisé.

Chargement rapide

L'adaptateur multi-ports prend en charge le chargement rapide. Pour commencer le chargement rapide, connectez un appareil mobile prenant en charge le chargement rapide sur l'adaptateur multi-ports.



Utilisez uniquement des chargeurs approuvés par Samsung prenant en charge le chargement rapide (12 V/2,1 A).

Connexion à un réseau Ethernet

Utilisez le port LAN sur l'adaptateur multi-ports pour connecter l'appareil mobile à un réseau Ethernet.

- 1 Connectez un câble LAN au port LAN de l'adaptateur multi-ports.

- 2 Appuyez sur **Paramètres** → **Connexions** → **Plus de paramètres de connexion** → **Ethernet** → **Configurer le périphérique Ethernet** sur l'appareil mobile, puis configurez la connexion réseau. Une fois la configuration terminée, appuyez sur **Ethernet** pour établir la connexion au réseau.

Connexion à un téléviseur HD

Utilisez le port HDMI de l'appareil pour visionner des vidéos et autres supports stockés sur l'appareil mobile via un téléviseur HD compatible.

- 1 Connectez un câble HDMI (vendu séparément) au port HDMI de l'adaptateur multi-ports et au téléviseur HD.



- Branchez le câble HDMI directement sur votre téléviseur HD. Si le câble n'est pas relié directement au téléviseur, les fichiers sont susceptibles de ne pas s'afficher correctement.
- Pour plus de détails au sujet de la connexion du câble HDMI, reportez-vous au mode d'emploi du téléviseur.

- 2 L'écran de l'appareil mobile s'affiche instantanément sur l'écran du téléviseur.



- Ne débranchez pas le chargeur quand vous utilisez l'adaptateur multi-ports. Les appareils connectés peuvent être reconnectés.
- Si votre téléviseur dispose de plusieurs ports HDMI, utilisez l'un de ces ports, sans distinction. Assurez-vous que le port HDMI correspondant est sélectionné dans les paramètres du téléviseur. Pour plus d'informations, consultez le mode d'emploi du téléviseur.
- Tout appel ou message entrant suspendra la lecture du contenu multimédia. La lecture redémarre une fois l'action terminée.

Connexion à un appareil USB

Connectez un appareil USB, comme une souris ou un clavier, au port USB de l'adaptateur multi-ports.



- Ne connectez aucun autre appareil à l'exception d'un appareil USB (de moins de 5 V/ 900 mA). Vous risqueriez d'endommager l'appareil.



- Ne débranchez pas le chargeur quand vous utilisez l'adaptateur multi-ports. Cela risquerait d'entraîner une perte des données stockées dans l'appareil connecté.

Annexe

Dépannage

Avant de contacter un centre de service après-vente Samsung, veuillez essayer de mettre en œuvre les solutions suivantes. Il est possible que certaines situations ne s'appliquent pas à votre appareil.

L'adaptateur multi-ports ne fonctionne pas

Déconnectez l'appareil mobile et le chargeur de votre adaptateur multi-ports et réessayez de le connecter.

Droits d'auteur

Droits d'auteur © 2017 Samsung Electronics

Ce mode d'emploi est protégé par les traités internationaux sur les droits d'auteur.

Il est interdit de reproduire, distribuer, traduire ou transmettre sous quelque forme et par quelque moyen que ce soit, électronique ou mécanique, notamment pas photocopie, enregistrement ou stockage dans un système de stockage et de recherche documentaire, tout ou partie de ce document sans le consentement préalable par écrit de Samsung Electronics.

Marques

- SAMSUNG et le logo SAMSUNG sont des marques déposées de Samsung Electronics.
- Tous les autres droits d'auteur et marques appartiennent à leurs propriétaires respectifs.

Bitte lesen!

Lesen Sie dieses Handbuch vor der Verwendung des Geräts aufmerksam durch, um seine sichere und sachgemäße Verwendung zu gewährleisten.

- Die Bilder können vom Aussehen des tatsächlichen Produkts abweichen. Änderungen des Inhalts sind ohne vorherige Ankündigung vorbehalten.
- Stellen Sie vor der Nutzung des Multiport Adapters sicher, dass das mobile Gerät, welches Sie anschließen möchten, mit dem Multiport Adapter kompatibel ist.

Hinweissymbole



Warnung: Situationen, in denen Sie oder andere verletzt werden könnten



Achtung: Situationen, in denen Ihr Gerät oder andere Geräte beschädigt werden könnten



Hinweis: Hinweise, Tipps zur Verwendung oder Zusatzinformationen

Erste Schritte

Lieferumfang

Vergewissern Sie sich, dass der Produktkarton die folgenden Artikel enthält:

- Gerät
- Kurzanleitung



- Ladegeräte sind separat erhältlich.
- Die zum Lieferumfang des Geräts gehörigen Teile und alles verfügbare Zubehör variieren je nach Region und Netzbetreiber.
- Das Aussehen und die technischen Daten können zu jeder Zeit ohne vorherige Ankündigung geändert werden.
- Bei Ihrem örtlichen Samsung-Einzelhändler können Sie zusätzliche Zubehörteile kaufen. Stellen Sie vor dem Kauf sicher, dass diese mit dem Gerät kompatibel sind.
- Verwenden Sie nur von Samsung zugelassenes Zubehör. Die Verwendung von unzulässigen Zubehörteilen kann zu Betriebsproblemen und Fehlfunktionen führen, die nicht durch die Garantie gedeckt sind.
- Die Verfügbarkeit aller Zubehörteile kann von den Herstellerunternehmen geändert werden und hängt gänzlich von diesen ab. Weitere Informationen zu verfügbaren Zubehörteilen finden Sie auf der Samsung-Webseite.

Geräteaufbau

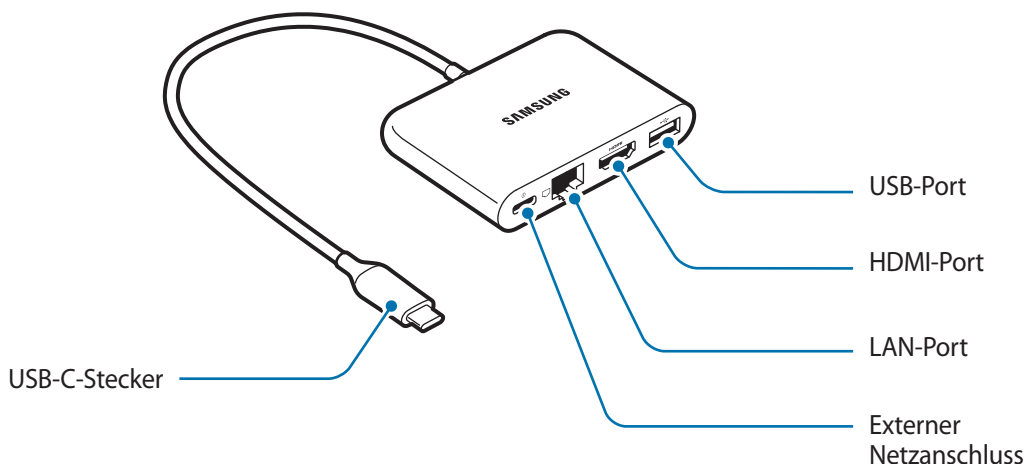

Gerät verwenden

Verbindung mit Gerät herstellen

- 1 Stecken Sie den USB-C-Stecker des Multiport Adapters in die Multifunktionsbuchse an dem mobilen Gerät.
- 2 Schließen Sie ein Ladegerät an der externen Stromversorgungsbuchse des Multiport Adapters an und verwenden Sie die Ports je nach deren spezieller Funktion.

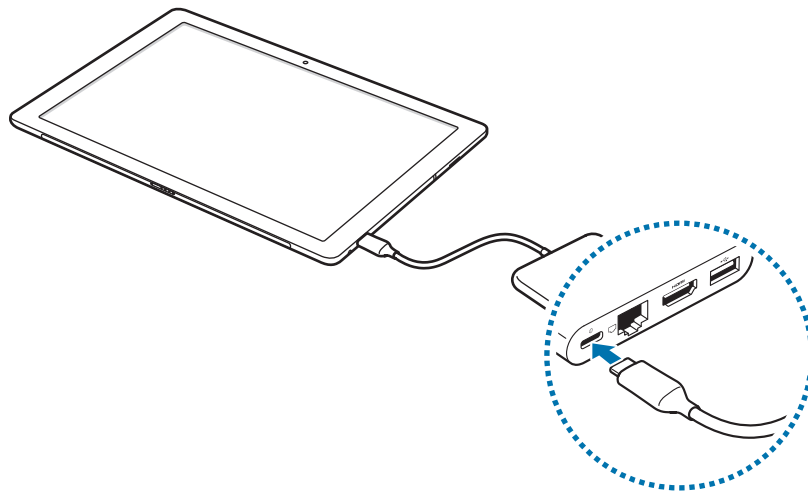

Verwenden Sie nur von Samsung zugelassene Reiseadapter (9 V/1,67 A, 9 V/2 A und 12 V/2,1 A).



Verwenden Sie den Multiport Adapter nicht, indem Sie ihn mit einem Datenkabel an einen Computer anschließen. Dies kann zu Schäden am Computer führen.



- Das Mobilgerät kann mit der neuesten Software aktualisiert werden.
- Sie können das mobile Gerät mit dem Ladegerät aufladen (separat erhältlich).
- Wenn das mobile Gerät an den Multiport Adapter angeschlossen ist, erhöht sich der Akkuverbrauch.
- Die Ladedauer des mobilen Geräts über den Multiport Adapter kann höher als beim direkten Laden sein.
- Stecken Sie das Ladegerät aus, wenn es nicht verwendet wird, um Energie zu sparen. Das Ladegerät verfügt über keinen Ein/Aus-Schalter. Sie sollten das Ladegerät vom Stromanschluss trennen, wenn es nicht verwendet wird, um zu verhindern, dass Energie verschwendet wird. Das Ladegerät sollte sich während des Aufladens in der Nähe des Stromanschlusses befinden und leicht zugänglich sein.
- Mobile Geräte, die USB Type-C, DP (HDMI)-Ausgabe, USB 3.0 und Gigabit Ethernet unterstützen, sind mit diesem Multiport Adapter kompatibel. Je nach verbundenem Gerät funktionieren einige Funktionen eventuell nicht ordnungsgemäß.
- Einige Funktionen funktionieren möglicherweise nicht richtig, wenn das Ladegerät nicht verbunden ist, während Sie den Multiport Adapter benutzen.

Schnellladefunktion

Der Multiport Adapter unterstützt die Schnellladefunktion. Um die Schnellladefunktion zu starten, verbinden Sie ein mobiles Gerät, das die Schnellladefunktion unterstützt.



Verwenden Sie nur von Samsung freigegebene Ladegeräte mit Unterstützung der Schnellladefunktion (12 V/2,1 A).

Mit einem Ethernet-Netzwerk verbinden

Verwenden Sie den LAN-Port an dem Multiport Adapter, um das mobile Gerät mit einem Ethernet-Netzwerk zu verbinden.

- 1 Schließen Sie ein LAN-Kabel am LAN-Port an den Multiport Adapter an.
- 2 Tippen Sie auf **Einstellungen** → **Verbindungen** → **Weitere Verbindungseinstellungen** → **Ethernet** → **Ethernet-Gerät konfigurieren** am mobilen Gerät und richten Sie dann die Netzwerkverbindung ein. Tippen Sie nach Abschluss der Einrichtung auf **Ethernet**, um eine Verbindung mit dem Netzwerk herzustellen.

Anschließen an einen HD-Fernseher

Verwenden Sie den HDMI-Port des Multiport Adapters, um Videos und andere Mediendateien, die auf dem mobilen Gerät gespeichert sind, auf einem kompatiblen HD-Fernseher wiederzugeben.

- 1 Verbinden Sie den HDMI-Port des Multiport Adapters mit dem HDMI-Port des HD-Fernsehers über ein HDMI-Kabel (separat erhältlich).



- Verbinden Sie das HDMI-Kabel direkt mit Ihrem Fernseher. Wenn keine direkte Verbindung besteht, werden Medien möglicherweise nicht korrekt wiedergegeben.
- Weitere Informationen über den Anschluss des HDMI-Kabels finden Sie im Benutzerhandbuch des Fernsehers.

2 Der Fernsehbildschirm zeigt sofort das gleiche Bild wie der Bildschirm des mobilen Geräts an.



- Lassen Sie das Ladegerät eingesteckt, während Sie den Multiport Adapter benutzen. Die verbundenen Geräte können wieder verbunden werden.
- Wenn das Fernsehgerät über mehrere HDMI-Anschlüsse verfügt, können Sie jeden davon verwenden. Stellen Sie sicher, dass in den Einstellungen des Fernsehgeräts der richtige HDMI-Anschluss ausgewählt ist. Weitere Informationen finden Sie in der Bedienungsanleitung des Fernsehers.
- Die Medienwiedergabe wird bei eingehenden Anrufen oder Mitteilungen angehalten. Nachdem diese Aktionen abgeschlossen sind, wird die Medienwiedergabe neu gestartet.

Verbindung mit USB-Gerät herstellen

Verbinden Sie ein USB-Gerät wie eine Maus oder eine Tastatur mit dem USB-Port des Multiport Adapters.



Schließen Sie keine anderen Geräte außer einem USB-Gerät an (unter 5 V/900 mA). Dadurch kann das Gerät beschädigt werden.



Lassen Sie das Ladegerät eingesteckt, während Sie den Multiport Adapter benutzen. Die Folge kann Verlust der Dateien sein, die auf dem verbundenen Gerät gespeichert sind.

Anhang

Problembehandlung

Bitte testen Sie die folgenden Lösungswege, bevor Sie den Kundendienst kontaktieren. Einige Situationen gelten eventuell nicht für Ihr Gerät.

Ihr Multiport Adapter funktioniert nicht

Trennen Sie das Mobilgerät und das Ladegerät von Ihrem Multiport Adapter und versuchen Sie dann erneut, sich zu verbinden.

URheberRECHT

Copyright © 2017 Samsung Electronics

Dieses Handbuch ist durch internationale Urheberrechtsgesetze geschützt.

Kein Teil dieses Handbuchs darf ohne die vorherige schriftliche Zustimmung von Samsung Electronics vervielfältigt, verteilt, übersetzt oder in anderer Weise oder auf anderem Weg übertragen werden, sei es elektronisch oder mechanisch, einschließlich der Erstellung von Fotokopien, der Protokollierung oder Speicherung von Teilen in einem System zur Speicherung und Wiedergewinnung von Daten.

Marken

- SAMSUNG und das SAMSUNG-Logo sind eingetragene Marken von Samsung Electronics.
- Jegliche andere Marken und Urheberrechte sind Eigentum der jeweiligen Inhaber.

Note importanti

Per garantirvi un uso sicuro e corretto del dispositivo, leggete questo manuale prima dell'utilizzo.

- Le immagini possono variare rispetto all'aspetto del prodotto di cui effettivamente si dispone. Il contenuto è soggetto a modifica senza preavviso.
- Prima di utilizzare l'adattatore multiporta, assicuratevi che il dispositivo mobile che desiderate collegare sia compatibile con esso.

Icone di istruzione



Pericolo: indica situazioni che potrebbero causare lesioni alle persone



Attenzione: indica situazioni che potrebbero danneggiare il vostro dispositivo o altre apparecchiature



Avvertenza: indica note, suggerimenti per l'uso o informazioni aggiuntive

Introduzione

Contenuto della confezione

Controllate che nella confezione siano presenti i seguenti elementi:

- Telefono
- Guida di riferimento rapido



- I caricabatteria sono venduti separatamente.
- Gli elementi forniti con il dispositivo e qualsiasi accessorio disponibile possono variare in base al paese o al gestore telefonico.
- L'aspetto e le specifiche sono soggetti a modifica senza preavviso.
- Potete acquistare altri accessori presso il vostro rivenditore Samsung di zona. Prima dell'acquisto, assicuratevi che tali accessori siano compatibili con il dispositivo.
- Utilizzate solo accessori certificati Samsung. L'utilizzo di accessori non approvati può causare problemi di prestazione e malfunzionamenti non coperti dalla garanzia.
- La disponibilità della gamma completa di accessori è soggetta a modifiche del tutto dipendenti dalle aziende produttrici. Per ulteriori informazioni sugli accessori disponibili, fate riferimento al sito Web di Samsung.

Componenti del dispositivo

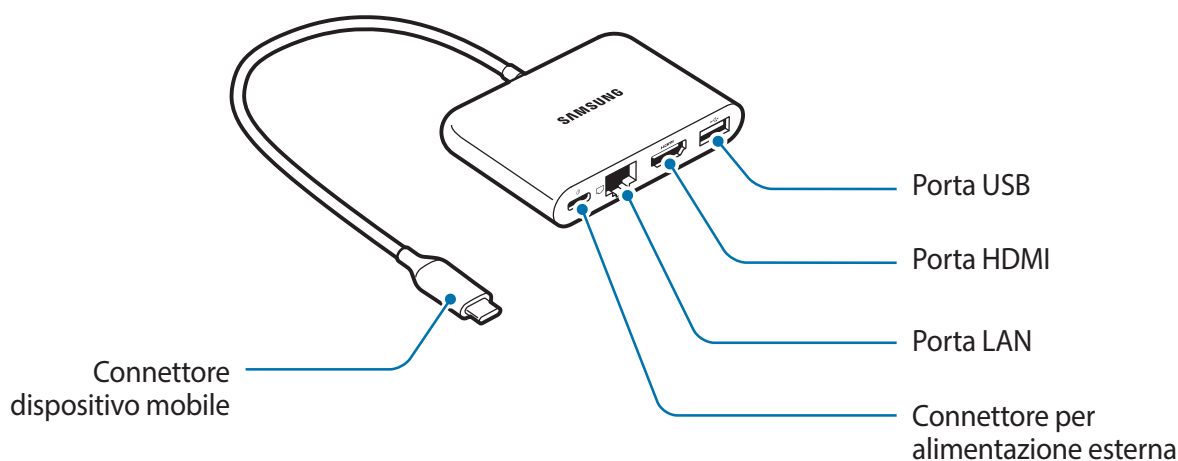

Utilizzo del dispositivo

Collegamento a un dispositivo mobile

- 1 Inserite il connettore del dispositivo mobile nel connettore multifunzione del dispositivo mobile che si vuole collegare.
- 2 Collegate un caricabatteria al connettore per alimentazione esterna dell'adattatore multiporta e utilizzate le porte secondo le relative funzioni designate.

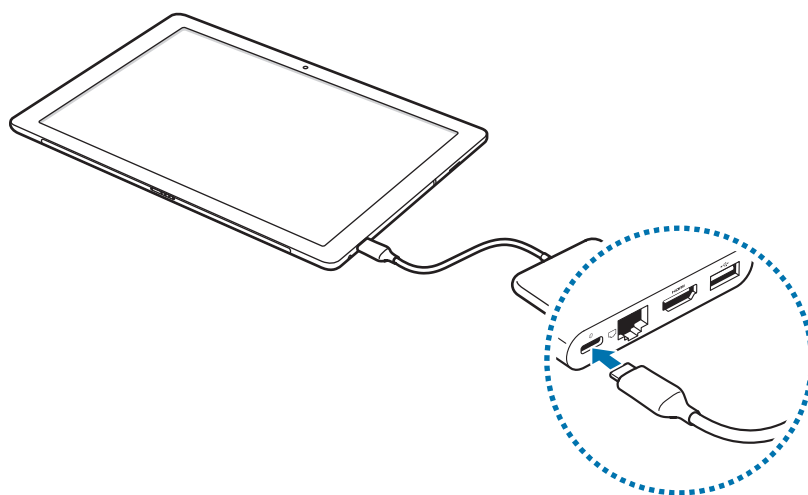

Utilizzare solo adattatori di viaggio approvati da Samsung (9 V/1,67 A, 9 V/2 A e 12 V/2,1 A).



Non utilizzate l'adattatore multiporta collegandolo ad un computer tramite il cavo dati. Ciò potrebbe danneggiare il computer collegato.



- È possibile aggiornare il dispositivo mobile con il software più recente.
- È possibile ricaricare il dispositivo mobile utilizzando un caricabatterie (venduto separatamente).
- Il consumo di batteria aumenta quando si collega il dispositivo mobile all'adattatore multiporta.
- La ricarica del dispositivo mobile tramite l'adattatore multiporta potrebbe richiedere più tempo della ricarica collegata ad una presa di corrente standard.
- Quando la batteria è carica, scollegate il caricabatteria dalla presa di corrente. Il caricabatteria non è dotato di un interruttore, pertanto scollegatelo dalla presa di corrente per evitare di consumare energia. Durante la carica il caricabatteria dovrebbe rimanere vicino alla presa di corrente ed essere facilmente accessibile.
- Il dispositivo mobile che supporta la porta USB di tipo C, l'uscita DP (HDMI), USB 3.0, Gigabit Ethernet è compatibile con questo Adattatore Multiporta. Alcune funzioni potrebbero non operare correttamente a seconda del dispositivo collegato.
- Alcune funzioni potrebbero non operare correttamente, se il caricabatteria non è connesso quando si utilizza l'adattatore multiporta.

Ricarica veloce

L'adattatore multiporta supporta un caricamento rapido. Per iniziare la ricarica veloce, collegare un dispositivo mobile che supporti la ricarica veloce all'Adattatore Multiporta.



Utilizzare solo caricabatterie approvati da Samsung che supportano la ricarica veloce (12 V/ 2,1 A).

Collegamento ad una rete Ethernet

Utilizzare la porta LAN dell'Adattatore Multiporta per collegare il dispositivo mobile a una rete Ethernet.

- 1 Collegare un cavo LAN alla porta LAN dell'Adattatore Multiporta.
- 2 Toccate **Impostaz.** → **Connessioni** → **Altre impostazioni di rete** → **Ethernet** → **Configura dispositivo Ethernet** sul dispositivo mobile, quindi impostare la connessione di rete. Quando la configurazione è completa, toccate **Ethernet** per collegarvi alla rete.

Collegamento ad un televisore HD

Utilizzate la porta HDMI sull'adattatore multiporta per visualizzare video e altri contenuti multimediali archiviati sul dispositivo mobile tramite un televisore HD compatibile.

1 Collegare l'adattatore multiporta ed il televisore HD tramite un cavo HDMI (venduto separatamente).



- Connettere il cavo HDMI direttamente al TV HD. Se non fosse connesso correttamente, i contenuti potrebbero non essere visualizzati correttamente.
- Per ulteriori dettagli sul collegamento del cavo HDMI, consultate il manuale dell'utente del televisore.

2 Lo schermo del televisore mostrerà immediatamente i contenuti visualizzati sullo schermo del dispositivo mobile.



- Non scollegare il caricabatteria durante l'utilizzo dell'adattatore multiporta. I dispositivi collegati possono essere riconnessi.
- Se il televisore disponesse di più porte HDMI, utilizzatene una qualunque. Assicuratevi che nelle impostazioni del televisore sia selezionata la porta HDMI corretta. Per ulteriori informazioni, consultate il manuale dell'utente del televisore.
- La riproduzione verrà bloccata in caso di messaggi o chiamate in entrata. La riproduzione dei file multimediali riprenderà al completamento delle azioni.

Collegamento a un dispositivo USB

Collegate un dispositivo USB come un mouse o una tastiera alla porta USB dell'adattatore multiporta.



Non collegare dispositivi diversi dal dispositivo USB (sotto 5 V/900 mA). Potrebbe risultarne un danno per il dispositivo.



Non scollegare il caricabatteria durante l'utilizzo dell'adattatore multiporta. Ciò può provocare una perdita dei dati archiviati del dispositivo collegato.

Appendice

Risoluzione dei problemi

Prima di contattare un Centro assistenza Samsung, tentare di applicare le seguenti soluzioni. Alcune situazioni potrebbero non essere direttamente applicabili al dispositivo in questione.

L'adattatore multiporta non funziona

Disconnettere il dispositivo e il caricabatteria dall'adattatore multiporta e riconnetterlo.

Copyright

Copyright © 2017 Samsung Electronics

Il presente manuale è protetto dalle leggi internazionali sul copyright.

Nessuna parte del presente manuale può essere riprodotta, distribuita, tradotta o trasmessa in qualsiasi forma o con qualsiasi mezzo, elettronico o meccanico, incluse fotocopia, registrazione o archiviazione su qualsiasi supporto, senza la preventiva autorizzazione scritta di Samsung Electronics.

Marchi

- SAMSUNG e il logo SAMSUNG sono marchi registrati di Samsung Electronics.
- Tutti gli altri marchi e copyright appartengono ai rispettivi proprietari.

Antes de empezar

Lea este manual antes de utilizar el dispositivo para garantizar su uso correcto y seguro.

- El aspecto del producto real puede diferir del de las ilustraciones. Asimismo, el contenido puede sufrir cambios sin previo aviso.
- Antes de utilizar el adaptador multipuerto, asegúrese de que el dispositivo móvil al que lo quiere conectar es compatible con el mismo.

Iconos instructivos



Advertencia: situaciones que podrían ocasionarle lesiones a usted o a otros.



Precaución: situaciones que podrían ocasionar daños a su teléfono o a otros equipos.



Aviso: notas, consejos de uso o información adicional.

Primeros pasos

Contenido de la caja

Compruebe que los siguientes artículos estén incluidos en la caja:

- Dispositivo
- Guía de inicio rápido



- Los cargadores se venden por separado.
- Los elementos que se suministran con el dispositivo, así como los accesorios disponibles, pueden variar en función de la región o el proveedor de servicios.
- El aspecto y las especificaciones pueden sufrir cambios sin previo aviso.
- Puede comprar accesorios adicionales en el establecimiento de Samsung más cercano. Asegúrese de que sean compatibles con el dispositivo antes de comprarlos.
- Use únicamente accesorios aprobados por Samsung. De no ser así, puede causar errores de funcionamiento y averías que no están cubiertos por la garantía.
- La disponibilidad de todos los accesorios puede sufrir cambios dependiendo enteramente de los fabricantes. Si necesita más información sobre los accesorios disponibles, visite el sitio web de Samsung.

Diseño del dispositivo

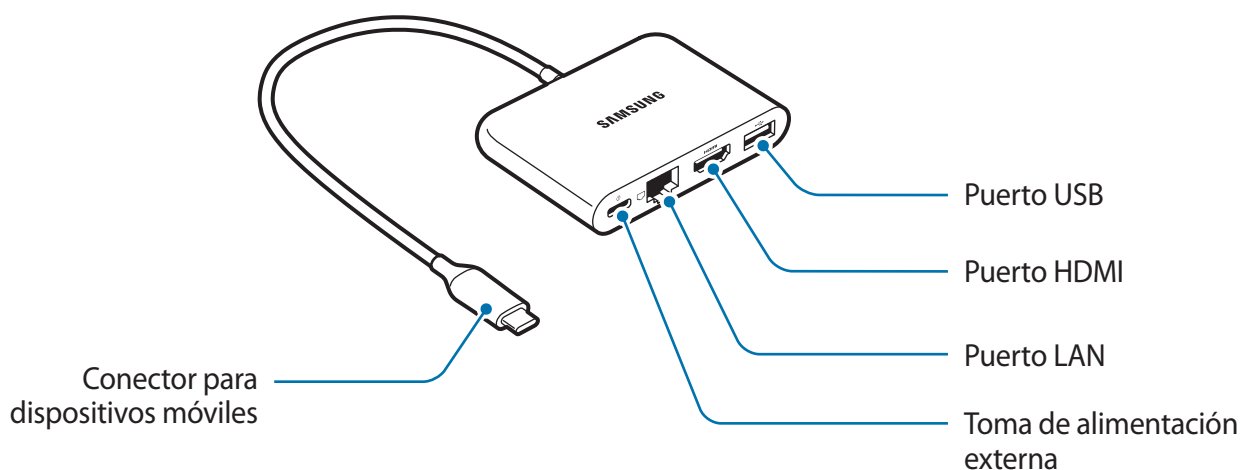

Uso del dispositivo

Conexión a un dispositivo móvil

- 1 Inserte el conector para dispositivos móviles en la clavija de carga del dispositivo móvil.
- 2 Conecte un cargador a la toma de alimentación externa del adaptador multipuerto y use cada puerto para su función correspondiente.

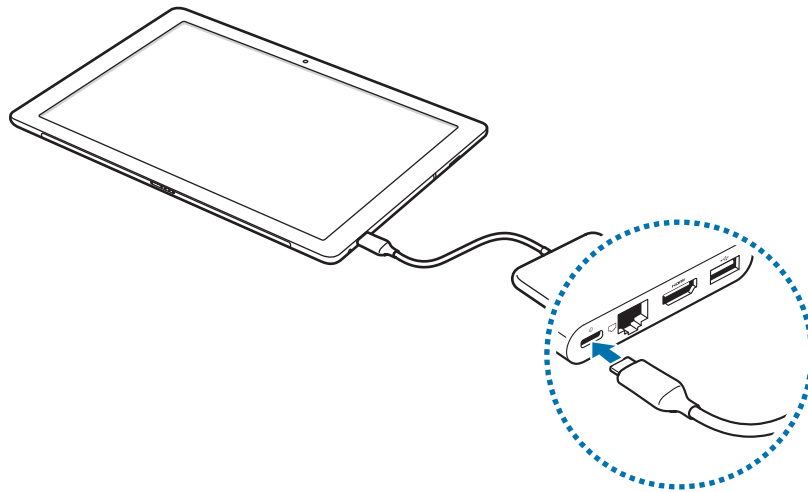

Use exclusivamente adaptadores de viaje autorizados por Samsung (9 V y 1,67 A, 9 V y 2 A o 12 V y 2,1 A).



No conecte el adaptador multipuerto a un ordenador mediante un cable de datos. Esto podría estropear el ordenador.



- El dispositivo móvil puede actualizarse al software más reciente.
- Puede cargar el dispositivo móvil con el cargador (se vende por separado).
- Cuando se conecta el dispositivo móvil al adaptador multipuerto, el consumo de batería aumenta.
- Si carga el dispositivo móvil mediante el adaptador multipuerto, es posible que tarde más en cargarse que si lo hace mediante carga directa.
- El cargador no tiene interruptor de encendido y apagado, por tanto, para detener la entrada de corriente eléctrica, el usuario debe desenchufarlo de la red. Además, cuando esté conectado debe permanecer cerca del enchufe. Para ahorrar energía, desenchufe el cargador cuando no esté en uso.
- Cualquier dispositivo móvil que admita USB Tipo C, salida DP (HDMI), USB 3.0 o Gigabit Ethernet es compatible con este adaptador multipuerto. Es posible que algunas conexiones no funcionen adecuadamente dependiendo del dispositivo conectado.
- Es posible que algunas conexiones no funcionen adecuadamente si el cargador no está conectado mientras el adaptador multipuerto esté en uso.

Carga rápida

El adaptador multipuerto admite carga rápida. Para iniciar la carga rápida, conecte al adaptador multipuerto un dispositivo móvil que admita este tipo de carga.



Use exclusivamente cargadores autorizados por Samsung que admitan la carga rápida (12 V y 2,1 A).

Conexión a una red Ethernet

Use el puerto LAN del adaptador multipuerto para conectar el dispositivo móvil a una red Ethernet.

- 1 Conecte un cable LAN al puerto LAN del adaptador multipuerto.
- 2 Pulse **Ajustes** → **Conexiones** → **Más ajustes de conexión** → **Ethernet** → **Configurar dispositivo Ethernet** en el dispositivo móvil y, a continuación, configure la conexión de red. Cuando haya completado la configuración, pulse **Ethernet** para conectar con la red.

Conexión a un televisor HD

Use el puerto HDMI del adaptador multipuerto para ver en cualquier televisor HD compatible los vídeos y contenidos multimedia almacenados en el dispositivo móvil.

1 Conecte un cable HDMI (se vende por separado) al puerto HDMI del adaptador multipuerto y al televisor HD.



- Conecte el cable HDMI directamente a la TV HD. Si no se conecta directamente, puede que la imagen no se muestre correctamente.
- Si necesita más información sobre la conexión del cable HDMI, consulte el manual del usuario del televisor.

2 La pantalla del televisor mostrará inmediatamente el contenido de la pantalla del dispositivo móvil.



- No desenchufe el cargador mientras el adaptador multipuerto esté en uso. Los dispositivos conectados pueden volver a conectarse.
- Si el televisor tiene varios puertos HDMI, puede utilizar cualquiera de ellos. Asegúrese de seleccionar el puerto HDMI adecuado en la configuración del televisor. Para obtener más detalles, consulte el manual del usuario del televisor.
- Si recibe llamadas o mensajes, se detendrá la reproducción. El contenido multimedia se reinicia una vez que estas acciones se completan.

Conexión a un dispositivo USB

Conecte un dispositivo USB, como un ratón o un teclado, al puerto USB del adaptador multipuerto.



No conecte ningún otro dispositivo que no sea un dispositivo USB (menos de 5 V y 900 mA), ya que esto podría causar daños al dispositivo.



No desenchufe el cargador mientras el adaptador multipuerto esté en uso. Si lo hace, podrían perderse datos almacenados en el dispositivo conectado.

Apéndice

Solución de problemas

Antes de ponerse en contacto con un Centro de servicio técnico de Samsung, intente las siguientes soluciones. Es posible que algunas situaciones no se apliquen a su dispositivo.

Su adaptador multipuerto no funciona

Desconecte el dispositivo móvil y el cargador del adaptador multipuerto y vuelva a intentar conectarlo.

Resumen Declaración de Conformidad

SAMSUNG declara, bajo su responsabilidad, que este aparato cumple con lo dispuesto en la Directiva 2014/53/UE del Parlamento Europeo y del Consejo, de 16 de abril de 2014, trasladada a la legislación española mediante el Real Decreto 188/2016, de 6 de mayo.

Copyright

Copyright © 2017 Samsung Electronics

Este manual está protegido por las leyes internacionales de derechos de autor.

Queda prohibido reproducir, distribuir, traducir o transmitir cualquier parte de este manual de cualquier forma o por cualquier medio, ya sea electrónico o mecánico, entre ellos el fotocopiado, sistemas de grabación, de almacenamiento y recuperación u otros, sin la previa autorización por escrito de Samsung Electronics.

Marcas comerciales

- SAMSUNG y el logotipo de SAMSUNG son marcas comerciales registradas de Samsung Electronics.
- Todas las otras marcas comerciales y copyright son propiedad de sus respectivos dueños.

Először ezt olvassa el

Kérjük, olvassa el ezt az útmutatót a készülék használata előtt, a biztonságos és megfelelő használat érdekében.

- Előfordulhat, hogy a képek eltérnek a tényleges terméktől. A tartalom előzetes bejelentés nélkül változhat.
- Mielőtt megkezdene a többcsatlakozós átalakító használatát, győződjön meg arról, hogy mobilkészüléke kompatibilis ezzel az eszközzel.

Instrukciós ikonok



Figyelmeztetés: olyan helyzetek, ahol önmagának vagy másoknak sérülést okozhat



Fokozott: olyan helyzetek, ahol készülékében vagy más készülékben kár keletkezhet



Megjegyzés: megjegyzések, használati tippek és egyéb információ

Használatbavétel

A csomag tartalma

A termék dobozában a következőket kell találnia:

- Készülék
- Rövid kezelési útmutató



- A töltők külön kaphatók.
- A készülékhez szállított kiegészítők és a rendelkezésre álló tartozékok a régiótól vagy a szolgáltatótól függően változhatnak.
- A megjelenés jellemzői és a műszaki adatok előzetes bejelentés nélkül változhatnak.
- A helyi Samsung márkakereskedőtől további tartozékokat is vásárolhat. Vásárlás előtt győződjön meg arról, hogy ezek kompatibilisek-e az eszközzel.
- Kizárólag hivatalos Samsung tartozékokat használjunk. A nem jóváhagyott kiegészítők használata teljesítményproblémákat és hibás működést okozhat, amelyekre a jótállás nem terjed ki.
- Valamennyi kiegészítő elérhetősége teljes mértékben a gyártó cégektől függ. Az elérhető álló kiegészítőkkel kapcsolatos további információkért lásd a Samsung weboldalát.

Az eszköz elrendezése

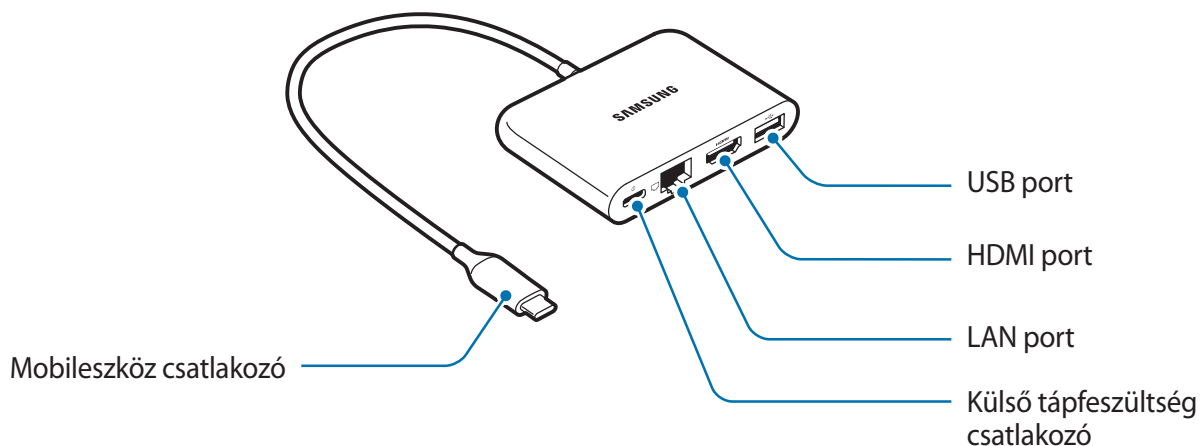

Az eszköz használata

Csatlakozás mobileszközhöz

- 1 Csatlakoztassa az eszköz kábelét a mobileszköz többfunkciós aljzatához.
- 2 Csatlakoztasson egy töltőt a külső tápfeszültség csatlakozójához, és használja az aljzatokat a számukra kijelölt funkcióknak megfelelően.

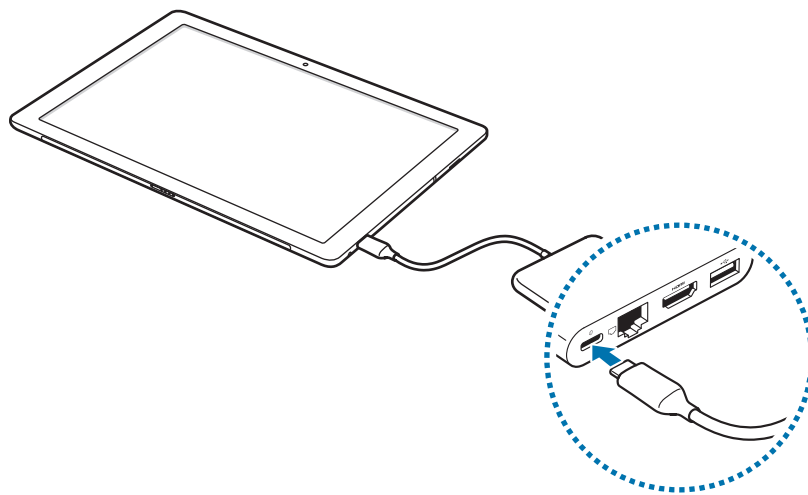

Csak Samsung által jóváhagyott töltőket használjon (9 V/1,67 A, 9 V/2 A, és 12 V/2,1 A).



Ne használja a többcsatlakozós átalakítót oly módon, hogy adatkábelrel egy számítógéphez csatlakoztatja. Ez a csatlakoztatott számítógép károsodását okozhatja.



- A mobilkészít a legfrissebb szoftververzióra frissíthető.
- A mobilkészít a töltővel tudja feltölteni (külön kapható).
- Ha a mobilkészít az eszközhöz van csatlakoztatva, akkor az akkumulátor fogyasztása megnő.
- A mobilkészít feltöltése az eszközön keresztül tovább tarthat, mint közvetlen töltéssel.
- Energiatakarékossági okokból, ha nem használja húzza ki a töltőt. A töltőnek nincs kikapcsológombja, ezért energiatakarékossági okokból az áramellátás megszüntetéséhez ki kell húzni a fali aljzatból. Használat során a készüléknek a fali aljzathoz csatlakoztatva és könnyen elérhetőnek kell lennie.
- Az a mobilkészít, amely támogatja az USB C-típusú és a DP (HDMI) kimeneteket, valamint az USB 3.0 és a Gigabit Ethernet szabványokat kompatibilis ezzel az eszközzel. Előfordulhat, hogy egyes funkciók a csatlakoztatott készüléktől függően nem működnek megfelelően.
- Előfordulhat, hogy egyes funkciók nem működnek megfelelően, ha a töltő nincsen csatlakoztatva, mialatt a Többcsatlakozós Átalakítót használja.

Gyors töltés

Az eszköz támogatja a gyors töltés funkciót. A gyors töltés funkció megkezdéséhez csatlakoztasson egy olyan mobilkészít, amely támogatja a gyors töltést.



Kizárólag a Samsung által jóváhagyott töltőket használjon, amelyek támogatják a gyors töltést (12 V/2,1 A).

Csatlakoztatás Ethernet hálózathoz

Használja a LAN portot a mobilkészít Ethernet hálózathoz történő csatlakoztatásához.

- 1 Csatlakoztasson egy LAN-kábelt az eszköz Lan portjához.
- 2 Érintse meg a **Beállítások** → **Kapcsolatok** → **Egyéb kapcsolatbeállítások** → **Ethernet** → **Ethernet-eszköz konfigurálása** lehetőséget a mobilkészítön, majd állítsa be a hálózati kapcsolatot. Ha a telepítés elkészült, akkor érintse meg az **Ethernet** lehetőséget a hálózathoz való csatlakozáshoz.

Csatlakoztatás például HD TV készülékhez

Használja a HDMI-aljzatot a mobileszközön tárolt videók és egyéb média megtekintéséhez a kompatibilis például HD TV-készüléken.

1 Csatlakoztasson egy HDMI-kábelt (külön kapható) az eszközön levő HDMI-aljzathoz és a például HD TV-készülékhez.



- Csatlakoztassa a HDMI kábelt közvetlenül a például HD TV-készülékhez. Ha nem közvetlenül csatlakoztatja, akkor előfordulhat, hogy a média megjelenítése nem lesz megfelelő.
- A HDMI kábel csatlakoztatásáról további részleteket a TV-készülék felhasználói útmutatójában talál.

2 A TV-képernyő kezdetben azt jeleníti meg, ami a mobileszköz képernyőjén látható.



- Ne húzza ki a töltőt, mialatt az eszköz használja. A csatlakoztatott eszközök újracsatlakoztathatók.
- Ha a TV-készülék több HDMI porttal rendelkezik, akkor bármelyiket használhatja. Győződjön meg arról, hogy a TV-készülék beállításában a megfelelő HDMI port van kiválasztva. További részleteket a TV-készülék felhasználói útmutatójában talál.
- A bejövő hívások vagy üzenetek megállítják a lejátszást. Ezek befejezése után a lejátszás ismét elindul.

Csatlakozás USB-eszközhöz

Csatlakoztasson egy USB-eszközt, például egeret vagy billentyűzetet az USB-aljzathoz.



USB eszközön kívül (5 V/900 mA alatt) ne csatlakoztasson semmilyen más eszközt. Ez a készülék károsodását okozhatja.



Ne húzza ki a töltőt mialatt az eszköz használja. Ellenkező esetben a csatlakoztatott eszközön tárolt adatok elveszhetnek.

Függelék

Hibaelhárítás

Mielőtt felveszi a kapcsolatot a Samsung szervizközponttal, próbálja meg a következő megoldásokat. Egyes esetek nem vonatkoznak az Ön készülékére.

Az eszköz nem működik

Válassza le a mobileszközt és a töltőt az eszköztől, majd próbálja meg újra a csatlakozást.

Szerzői jog

Szerzői jog © 2017 Samsung Electronics

A kézikönyvet a nemzetközi szerzői jog védi.

A Samsung Electronics előzetes írásos engedélye nélkül ezen kézikönyv semelyik része sem sokszorosítható, terjeszthető, fordítható vagy továbbítható semmilyen elektronikus vagy mechanikus formában vagy eszközzel, beleértve a fénymásolást, felvételt vagy tetszőleges adattároló és -lekérő rendszeren való tárolást.

Védjegyek

- A SAMSUNG és a SAMSUNG embléma a Samsung Electronics bejegyzett védjegye.
- Minden más védjegy és szerzői jog a megfelelő tulajdonosokat illeti.

Najważniejsze zalecenia

Ze względów bezpieczeństwa oraz w celu właściwego korzystania z urządzenia należy przeczytać tę instrukcję.

- Rzeczywisty wygląd produktu może różnić się od tego przedstawionego na rysunkach. Treść instrukcji może ulec zmianie bez uprzedniego powiadomienia.
- Przed rozpoczęciem korzystania z adaptera wielogniazdowego należy sprawdzić, czy podłączane urządzenie przenośne jest z nim zgodne.

Symbole zastosowane w niniejszej instrukcji obsługi



Ostrzeżenie: sytuacje, w których może dojść do zranienia użytkownika lub innych osób



Przestroga: sytuacje, w których może dojść do uszkodzenia urządzenia lub innego sprzętu



Uwaga: wskazówki dotyczące użytkowania lub informacje dodatkowe

Wprowadzenie

Zawartość opakowania

Należy sprawdzić, czy opakowanie z produktem zawiera następujące elementy:

- Urządzenie
- Instrukcja obsługi



- Ładowarki są sprzedawane osobno.
- Elementy dostarczane wraz z urządzeniem oraz wszelkie dostępne akcesoria mogą się różnić w zależności od kraju lub usługodawcy.
- Wygląd i dane techniczne mogą ulec zmianie bez uprzedniego powiadomienia.
- Akcesoria dodatkowe można nabyć u lokalnego sprzedawcy firmy Samsung. Przed zakupem należy się upewnić, że są one kompatybilne z urządzeniem.
- Należy stosować wyłącznie akcesoria zatwierdzone przez firmę Samsung. Stosowanie niezatwierdzonych akcesoriów może spowodować niepoprawną pracę urządzeń oraz usterki nieobjęte gwarancją.
- Dostępność wszystkich akcesoriów może się zmieniać i zależy wyłącznie od poszczególnych producentów. Więcej informacji na temat dostępnych akcesoriów można znaleźć na stronie internetowej firmy Samsung.

Wygląd urządzenia

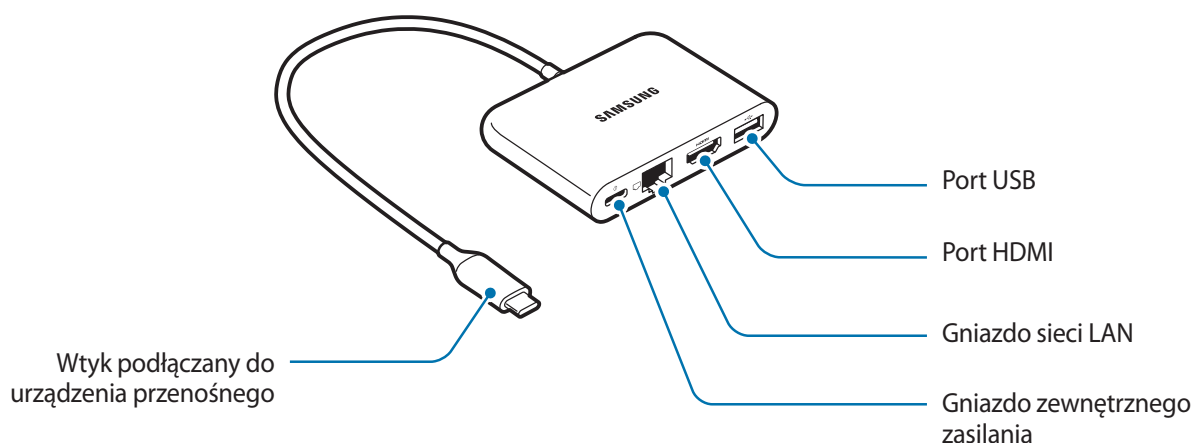

Korzystanie z urządzenia

Podłączanie do urządzenia przenośnego

- 1 Podłączyć wtyk podłączany do urządzenia przenośnego do wielofunkcyjnego gniazda urządzenia przenośnego.
- 2 Podłączyć ładowarkę do zewnętrznego gniazda zasilania w adapterze wielogniazdowym, a następnie użyć portów zgodnie z ich przeznaczeniem.

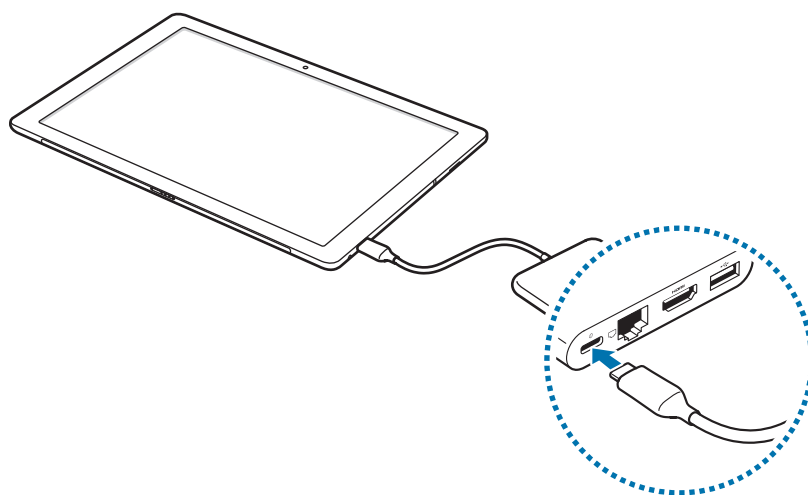

Należy używać tylko ładowarek podręcznych zatwierdzonych przez firmę Samsung (9 V/1,67 A, 9 V/2 A i 12 V/2,1 A).



Adaptera wielogniazdowego nie należy podłączać do komputera za pomocą kabla przesyłu danych. Może to doprowadzić do uszkodzenia komputera.



- Urządzenie przenośne można aktualizować, instalując najnowszą wersję oprogramowania.
- Urządzenie przenośne można naładować za pomocą ładowarki (sprzedawana osobno).
- Gdy urządzenie przenośne jest podłączone do adaptera wielogniazdowego, wzrasta zużycie akumulatora.
- Ładowanie urządzenia przenośnego przez adapter wielogniazdowy może trwać dłużej niż ładowanie bezpośrednie.
- Aby oszczędzać energię, ładowarka powinna być odłączona od zasilania, kiedy nie jest używana. Ładowarka nie ma wyłącznika zasilania, dlatego też należy ją odłączać od gniazdka elektrycznego, gdy nie jest używana. Uniemożliwi to marnowanie energii. Podczas ładowania ładowarka powinna znajdować się w pobliżu gniazdka elektrycznego i być łatwo dostępna.
- Adapter wielogniazdowy jest zgodny z urządzeniami przenośnymi obsługującymi standardy transmisji danych USB Type-C, wyjście DP (HDMI), USB 3.0 oraz Gigabit Ethernet. W zależności od podłączonego urządzenia niektóre funkcje mogą nie działać prawidłowo.
- Jeśli w trakcie używania przejściówki wielobramowej ładowarka nie jest podłączona, niektóre funkcje mogą nie działać prawidłowo.

Szybkie ładowanie

Przejściówka wielobramowa obsługuje funkcję szybkiego ładowania. Aby rozpocząć szybkie ładowanie, do adaptera wielogniazdowego należy podłączyć urządzenie przenośne obsługujące funkcję szybkiego ładowania.



Używać wyłącznie zatwierdzonych przez firmę Samsung ładowarek z funkcją szybkiego ładowania (12 V/2,1 A).

Podłączanie do sieci Ethernet

Aby podłączyć urządzenie przenośne do sieci przewodowej, należy użyć portu LAN w adapterze wielogniazdowym.

- 1 Podłączyć kabel LAN do portu LAN adaptera wielogniazdowego.
- 2 Na urządzeniu przenośnym dotknąć opcji **Ustawienia** → **Połączenia** → **Więcej ustawień połączenia** → **Ethernet** → **Konfiguruj urządzenie Ethernet**, a następnie skonfigurować połączenie sieciowe. Po zakończeniu konfiguracji wybrać opcję **Ethernet**, aby połączyć się z siecią.

Podłączanie do telewizora z funkcją HD

Aby wyświetlać filmy i inne treści multimedialne z urządzenia przenośnego na kompatybilnym telewizorze z funkcją HD, należy użyć portu HDMI w adapterze wielogniazdowym.

- 1 Podłączyć kabel HDMI (sprzedawany osobno) do portu HDMI w adapterze wielogniazdowym i w telewizorze z funkcją HD.



- Podłączyć kabel HDMI bezpośrednio do telewizora z funkcją HD. Jeśli kabel nie jest podłączony bezpośrednio do telewizora, treści multimedialne mogą nie wyświetlać się prawidłowo.
- Więcej informacji na temat podłączania kabla HDMI znajduje się w instrukcji obsługi telewizora.

- 2 Na ekranie telewizora natychmiast wyświetli się widok ekranu urządzenia przenośnego.



- Nie odłączaj ładowarki w trakcie używania przejściówki wielobramowej. Podłączone urządzenia mogą być ponownie podłączone.
- Jeśli telewizor jest wyposażony w kilka portów HDMI, należy użyć jednego z nich. Upewnić się, że w ustawieniach telewizora wybrano prawidłowy port HDMI. Więcej informacji znajduje się w instrukcji obsługi telewizora.
- Połączenia przychodzące lub odebranie wiadomości powodują wstrzymanie sygnału wyjściowego z urządzenia. Przesyłanie treści multimedialnych zostanie ponownie uruchomione po zakończeniu czynności, które doprowadziły do jego przerwania.

Podłączanie do urządzenia USB

Podłączyć urządzenie USB, takie jak mysz lub klawiatura, do portu USB w adapterze wielogniazdowym.



Nie podłączać żadnych urządzeń innych niż urządzenia USB (poniżej 5 V/900 mA). Może to doprowadzić do jego uszkodzenia.



Nie odłączaj ładowarki w trakcie używania przejściówki wielobramowej. Może to spowodować utratę danych zapisanych w podłączonym urządzeniu.

Dodatek

Rozwiązywanie problemów

Przed skontaktowaniem się z centrum serwisowym firmy Samsung należy sprawdzić skuteczność poniższych rozwiązań. Niektóre partie treści mogą nie dotyczyć danego urządzenia.

Przejsiówka wielobramowa nie działa

Odłączyć urządzenie przenośne i ładowarkę od przejściówki wielobramowej i spróbować ponownie nawiązać połączenie.

W zależności od kraju i operatora, karty SIM, urządzenie i akcesoria mogą wyglądać inaczej niż na ilustracjach zamieszczonych w niniejszej instrukcji.

Prawa autorskie

Prawa autorskie © 2017 Samsung Electronics

Niniejsza instrukcja obsługi jest chroniona międzynarodowymi przepisami ochrony praw autorskich.

Bez uprzedniej pisemnej zgody firmy Samsung Electronics żadna część niniejszej instrukcji obsługi nie może być powielana, rozpowszechniana, tłumaczona ani przekazywana w jakiegokolwiek formie czy przy użyciu jakichkolwiek środków elektronicznych bądź mechanicznych, w tym przez tworzenie fotokopii, rejestrowanie lub przechowywanie w jakichkolwiek systemach przechowywania i udostępniania informacji.

Znaki towarowe

- SAMSUNG i logo SAMSUNG są zastrzeżonymi znakami towarowymi firmy Samsung Electronics.
- Wszelkie pozostałe znaki towarowe i prawa autorskie należą do ich właścicieli.

Foarte important

Pentru o utilizare sigură și corespunzătoare, vă rugăm să citiți acest manual înainte de a utiliza dispozitivul.

- Imaginile pot diferi, ca aspect, față de produsul efectiv. Conținutul poate fi modificat fără notificare prealabilă.
- Înainte de a utiliza adaptorul multiport, asigurați-vă că dispozitivul mobil la care doriți să vă conectați este compatibil cu acesta.

Pictograme de instrucțiuni



Avertisment: situații care ar putea provoca rănirea dvs. sau a celor din jur



Atenție: situații care ar putea deteriora dispozitivul dvs. sau alte echipamente



Aviz: note, sfaturi de utilizare sau informații suplimentare

Introducere

Conținutul pachetului

Verificați dacă în cutia produsului se află următoarele articole:

- Dispozitiv
- Ghid de pornire rapidă



- Încărcătoarele sunt vândute separat.
- Articolele livrate împreună cu dispozitivul și accesoriile disponibile pot diferi, în funcție de țară sau de furnizorul de servicii.
- Aspectul și specificațiile pot fi modificate fără o notificare prealabilă.
- Puteți achiziționa accesorii suplimentare de la distribuitorul Samsung local. Asigurați-vă că acestea sunt compatibile cu dispozitivul înainte de achiziționare.
- Utilizați numai accesorii aprobate de Samsung. Utilizarea accesoriilor neaprobate poate cauza probleme de performanță și defecțiuni care nu sunt acoperite de garanție.
- Disponibilitatea tuturor accesoriilor poate fi modificată exclusiv la latitudinea companiilor producătoare. Pentru mai multe informații despre accesorii disponibile, consultați site-ul web Samsung.

Aspectul dispozitivului

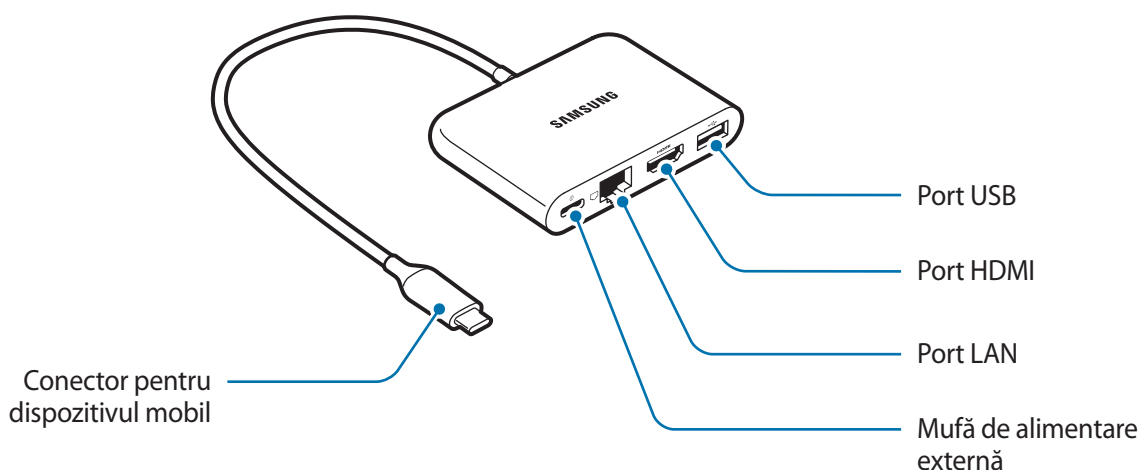

Utilizarea dispozitivului

Conectarea la un dispozitiv mobil

- 1 Conectați conectorul pentru dispozitivul mobil în mufa multifuncțională a dispozitivului mobil.
- 2 Conectați un încărcător la mufa de alimentare externă a adaptorului multiport și utilizați porturile pentru fiecare funcție.

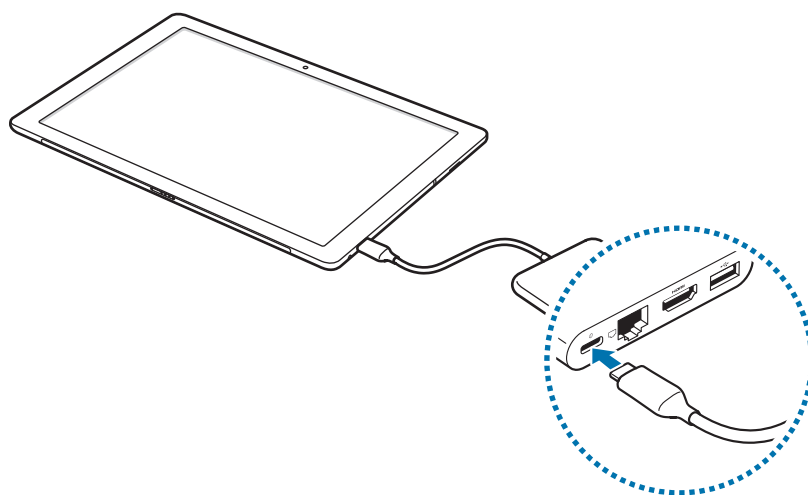

Utilizați numai adaptoare de călătorie aprobate de Samsung (9 V/1,67 A, 9 V/2 A și 12 V/2,1 A).



Nu utilizați adaptorul multiport prin conectarea acestuia la un computer cu un cablu de date. Acest lucru ar putea deteriora computerul conectat.



- Dispozitivul mobil poate fi actualizat la cel mai recent software.
- Puteți încărca dispozitivul mobil utilizând încărcătorul (vândut separat).
- Când dispozitivul mobil este conectat la adaptorul multiport, consumul bateriei crește.
- Încărcarea dispozitivului mobil prin adaptorul multiport poate dura mai mult decât încărcarea directă.
- Pentru a economisi energie, scoateți din priză încărcătorul atunci când nu este folosit. Încărcătorul nu are un întrerupător, astfel încât trebuie să-l deconectați de la priza electrică atunci când nu este utilizat, pentru a evita consumul de energie electrică. Încărcătorul trebuie să rămână aproape de priza electrică și să fie accesibil cu ușurință în timpul încărcării.
- Dispozitivul mobil care acceptă USB tip C, ieșire DP (HDMI), USB 3.0, Gigabit Ethernet este compatibil cu acest adaptor multiport. Este posibil ca unele caracteristici să nu funcționeze corect în funcție de dispozitivul conectat.
- Este posibil ca unele caracteristici să nu funcționeze corect dacă încărcătorul nu este conectat în timp ce folosiți adaptorul multiport.

Încărcare rapidă

Adaptorul multiport acceptă încărcarea rapidă. Pentru a începe încărcarea rapidă, conectați un dispozitiv mobil care acceptă încărcarea rapidă la adaptorul multiport.



Folosiți numai încărcătoarele aprobate de Samsung care acceptă încărcarea rapidă (12 V/2,1 A).

Conectarea la o rețea Ethernet

Utilizați portul LAN de pe adaptorul multiport pentru a conecta dispozitivul mobil la o rețea Ethernet.

- 1 Conectați un cablu LAN la portul LAN de pe adaptorul multiport.
- 2 Atingeți **Setări** → **Conexiuni** → **Mai multe setări de conexiune** → **Ethernet** → **Configurare dispozitiv Ethernet** pe dispozitivul mobil, iar apoi configurați conectarea la rețea. Când configurarea este finalizată, apăsați **Ethernet** pentru a vă conecta la rețea.

Conectarea la un TV HD

Utilizați portul HDMI al adaptorului multiport pentru a viziona videoclipuri și alte materiale stocate pe dispozitivul mobil cu ajutorul unui TV HD compatibil.

1 Conectați un cablu HDMI (vândut separat) la portul HDMI al adaptorului multiport și la cel al televizorului HD.



- Conectați cablul HDMI direct la televizorul HD. Dacă nu este conectat direct, conținutul media poate să nu fie redat corespunzător.
- Pentru detalii suplimentare privind conectarea cablului HDMI, consultați manualul de utilizare al televizorului.

2 Ecranul televizorului afișează instantaneu conținutul ecranului dispozitivului mobil.



- Nu deconectați încărcătorul în timp ce utilizați adaptorul multiport. Este posibil ca dispozitivele conectate să fie reconectate.
- Dacă televizorul are mai multe porturi HDMI, utilizați oricare dintre aceste porturi. Asigurați-vă că setările televizorului au selectat portul HDMI corect. Pentru mai multe detalii, consultați manualul de utilizare al televizorului.
- Orice apel sau mesaj primit va bloca redarea conținutului media. Conținutul media va reporni după finalizarea acțiunilor care au cauzat întreruperea.

Conectarea la un dispozitiv USB

Conectați un dispozitiv USB, cum ar fi un mouse sau o tastatură, la portul USB de pe adaptorul multiport.



Nu conectați niciun alt dispozitiv în afară de un dispozitiv USB (sub 5 V/900 mA). Acest lucru poate deteriora dispozitivul.



Nu deconectați încărcătorul în timp ce utilizați adaptorul multiport. Această acțiune poate cauza pierderea datelor stocate pe dispozitivul conectat.

Anexă

Depanarea

Înainte să contactați Centrul de service Samsung, încercați următoarele soluții. Este posibil ca unele situații să nu se aplice dispozitivului dvs.

Adaptorul multiport nu funcționează

Deconectați dispozitivul mobil și încărcătorul de la adaptorul multiport și încercați să vă conectați din nou.

Drepturi de autor

Drepturi de autor © 2017 Samsung Electronics

Acest manual este protejat de legislația internațională privind drepturile de autor.

Nicio parte din acest manual nu poate fi reprodusă, distribuită, tradusă sau transmisă în alt fel și prin niciun alt mijloc, electronic sau mecanic, incluzând fotocopierea, înregistrarea sau stocarea în niciun sistem de stocare de informații sau de preluare, fără permisiunea scrisă anterioară de la Samsung Electronics.

Mărcile comerciale

- SAMSUNG și sigla SAMSUNG sunt mărci comerciale înregistrate ale Samsung Electronics.
- Toate celelalte mărci comerciale și drepturi de autor sunt proprietatea respectivilor deținători.

Първо прочетете

Преди да използвате устройството, прочетете това ръководство, за да осигурите безопасна и правилна употреба.

- Изображенията могат да се различават на вид от действителния продукт. Съдържанието може да бъде променяно без предварително уведомление.
- Преди да използвате мултипортовия адаптер, се уверете, че мобилното устройство, към което желаете да го свържете, е съвместимо с този мултипортов адаптер.

Указателни икони



Внимание: ситуации, които могат да предизвикат наранявания върху Вас или върху други хора



Внимание: ситуации, които могат да причинят повреда във Вашето устройство или в друго оборудване



Забележк: бележки, препоръки за употреба или допълнителна информация

Начало

Съдържание на опаковката

Проверете в кутията на продукта за следното:

- Устройство
- Кратко ръководство



- Зарядните устройства се продават отделно.
- Елементите, доставени с устройството, както и наличните аксесоари може да се различават в зависимост от региона или доставчика на услуги.
- Външният вид и спецификациите подлежат на промяна без предварително известие.
- Можете да закупите допълнителни аксесоари от местния дистрибутор на Samsung. Преди да ги закупите, се уверете, че те са съвместими с устройството.
- Използвайте само одобрени от Samsung аксесоари. Използването на неодобрени аксесоари може да доведе до проблеми с производителността и неизправности, които не се покриват от гаранцията.
- Наличността на всички аксесоари подлежи на промяна в зависимост изцяло от компаниите производители. За повече информация относно наличните аксесоари вижте уебсайта на Samsung.

Схема на устройството

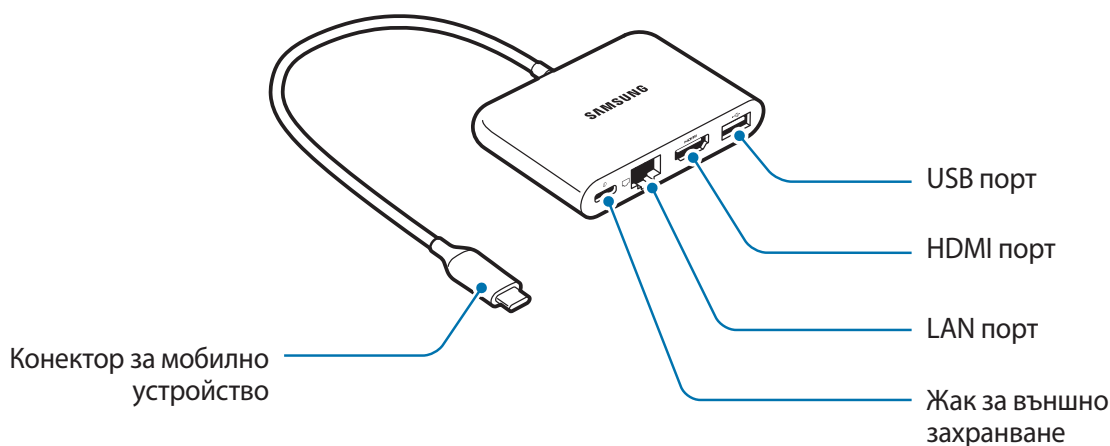



Използване на устройството

Свързване към мобилно устройство

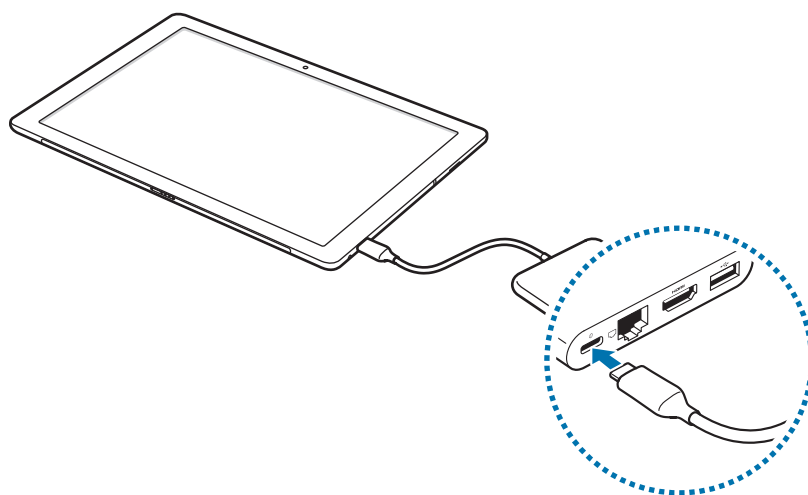
- 1 Свържете конектора за мобилно устройство към многофункционалния жак на мобилното устройство.
- 2 Свържете зарядно устройство към жака за външно захранване на мултипортовия адаптер и използвайте портовете според предназначението им.



-  Използвайте само адаптери за пътуване, одобрени от Samsung (9 V/1,67 A, 9 V/2 A и 12 V/2,1 A).
-  Не използвайте мултипортовия адаптер, като го свържете към компютър чрез кабел за данни. Това може да повреди свързания компютър.



- Мобилното устройство може да бъде актуализирано до най-новия софтуер.
- Можете да зареждате мобилното устройство с помощта на зарядното устройство (продава се отделно).
- Когато мобилното устройство е свързано към мултипортовия адаптер, консумацията на заряд от батерията се увеличава.
- Зареждането на мобилното устройство чрез мултипортовия адаптер може да отнеме повече време, отколкото при директно зареждане.
- За да спестите енергия, извадете зарядното устройство от електрическия контакт, когато не го използвате. Зарядното устройство няма копче за изключване, затова трябва да го извадите от електрическия контакт, когато не го използвате, за да не изразходвате енергия. Зарядното устройство трябва да остане близо до електрическия контакт и лесно достъпно, докато зарежда.
- Мобилни устройства, които поддържат USB тип-C, DP (HDMI) изход, USB 3.0, гигабитов Ethernet, са съвместими с този мултипортов адаптер. Някои функции може да не работят правилно в зависимост от свързаното устройство.
- Някои функции може да не работят правилно, ако зарядното устройство не е свързано, когато се използва мултипортовият адаптер.

Бързо зареждане

Мултипортовият адаптер поддържа бързо зареждане. За да започне бързо зареждане, свържете мобилно устройство, което поддържа тази функция, към мултипортовия адаптер.



Използвайте само зарядни устройства, одобрени от Samsung, които поддържат бързо зареждане (12 V/2,1 A).

Свързване с Ethernet мрежа

Използвайте LAN порта на мултипортовия адаптер, за да свържете мобилното устройство към Ethernet мрежа.

- 1 Свържете LAN кабел към LAN порта на мултипортовия адаптер.
- 2 Докоснете **Настройки** → **Връзки** → **Още настройки за свързване** → **Ethernet** → **Конфигуриране на Ethernet устройство** на мобилното устройство, а след това настройте мрежовата връзка. Когато настройката приключи, докоснете **Ethernet** за свързване към мрежата.

Свързване към HD телевизор

Използвайте HDMI порта на мултипортовия адаптер за гледане на видеоклипове и други медии, съхранени на мобилното устройство, чрез съвместим HD телевизор.

1 Свържете HDMI кабел (продава се отделно) към HDMI порта на мултипортовия адаптер и на HD телевизора.



- Свържете HDMI кабела директно към HD телевизора. Ако не е пряко свързан, медията може да не се възпроизвежда правилно.
- За допълнителна информация относно свързването на HDMI кабела вижте ръководството за потребителя на телевизора.

2 Екранът на телевизора незабавно показва това, което е показано на дисплея на мобилното устройство.



- Не изключвайте зарядното устройство, докато използвате мултипортовия адаптер. Свързаните устройства може да се свържат отново.
- Ако телевизорът има няколко HDMI порта, използвайте който и да е от тях. Уверете се, че в настройките на телевизора е избран правилният HDMI порт. За повече информация вижте ръководството за потребителя на телевизора.
- Входящите обаждания или съобщения прекъсват възпроизвеждането на медийните файлове. Възпроизвеждането на медийния файл се възобновява след прекратяване на действията, които го прекъсват.

Свързване към USB устройство

Свържете USB устройство, като например мишка или клавиатура, към USB порта на мултипортовия адаптер.



Не свързвайте други устройства освен USB устройство (с 5 V/900 mA). Това може да повреди устройството.



Не изключвайте зарядното устройство, докато използвате мултипортовия адаптер. Това може да доведе до загуба на данни, съхранявани в свързаното устройство.

Приложение

Справяне с проблеми

Преди да се свържете със сервизен център на Samsung, изпробвайте следните решения. Някои от ситуациите може да не са приложими за вашето устройство.

Мултипортовият адаптер не работи

Изключете мобилното устройство и зарядното устройство от мултипортовия адаптер и опитайте да ги свържете отново.

Авторско право

Авторско право © 2017 Samsung Electronics

Това ръководство е защитено от международни закони за авторските права.

Никаква част от настоящото ръководство не може да бъде възпроизведено, разпространявано, превеждано или предавано под каквато и да било форма, електронна или механична, включително фотокопиране, запис или съхранение на система за информационно съхранение и извличане без предварителното писмено съгласие от страна на Samsung Electronics.

Търговски марки

- SAMSUNG и логото на SAMSUNG са регистрирани търговски марки на Samsung Electronics.
- Всички останали търговски марки са собственост на съответните им притежатели.

Prvo ovo pročitajte

Prije korištenja uređaja pročitajte ovaj priručnik da biste osigurali sigurno i pravilno korištenje.

- Slike se mogu razlikovati od stvarnog proizvoda. Sadržaj je podložan promjeni bez prethodne obavijesti.
- Prije uporabe prilagodnika s više priključaka, provjerite je li mobilni uređaj koji želite povezati kompatibilan s prilagodnikom s više priključaka.

Ikone uputa



Upozorenje: okolnosti u kojima možete ozlijediti sebe ili druge



Oprez: okolnosti u kojima su moguća oštećenja uređaja i ostale opreme



Napomena: bilješke, savjeti za upotrebu ili dodatne informacije

Upoznavanje s uređajem

Sadržaj pakiranja

Potražite sljedeće dijelove u kutiji proizvoda:

- Uređaj
- Kratke upute



- Punjači se prodaju zasebno.
- Stavke isporučene s uređajem i bilo koji dostupan dodatni pribor mogu se razlikovati ovisno o regiji ili pružatelju usluga.
- Grafički prikazi i značajke podložni su promjeni bez prethodne obavijesti.
- Dodatnu opremu možete kupiti kod lokalnog prodavatelja Samsungovih uređaja. Prije kupnje provjerite je li kompatibilna s uređajem.
- Koristite samo Samsungov dodatni pribor. Uporaba neodobrene dodatne opreme može uzrokovati probleme u radu i kvarove koji nisu pokriveni jamstvom.
- Dostupnost dodatne opreme u potpunosti ovisi o proizvođačima. Posjetite mrežno mjesto Samsung kako biste saznali više informacija o dostupnoj dodatnoj opremi.

Izgled uređaja

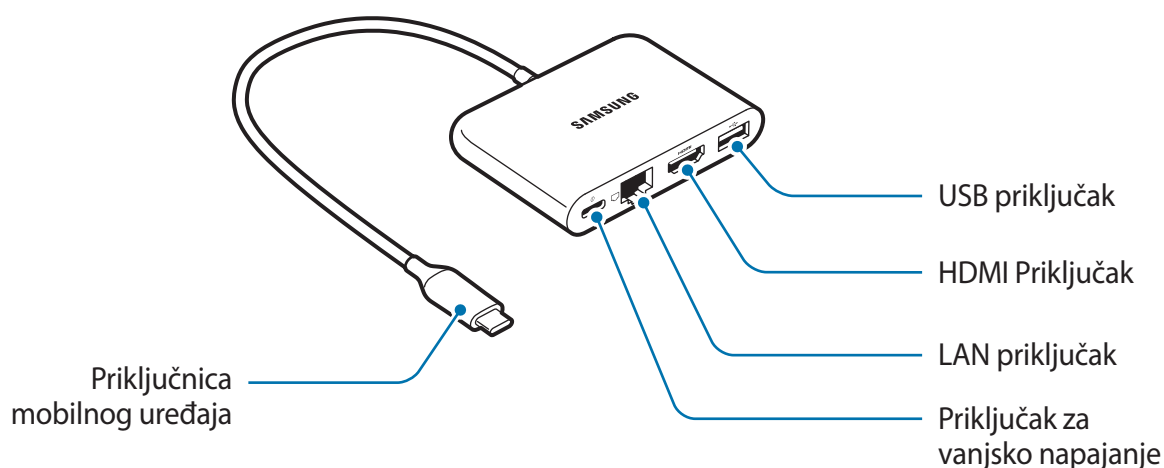

Korištenje uređaja

Spajanje na mobilni uređaj

- 1 Umetnite priključnicu mobilnog uređaja u višenamjensku utičnicu na mobilnom uređaju.
- 2 Spojite punjač na utičnicu za vanjsko napajanje koja se nalazi na prilagodniku s više priključaka i upotrijebite priključke za njihove pojedinačne funkcije.

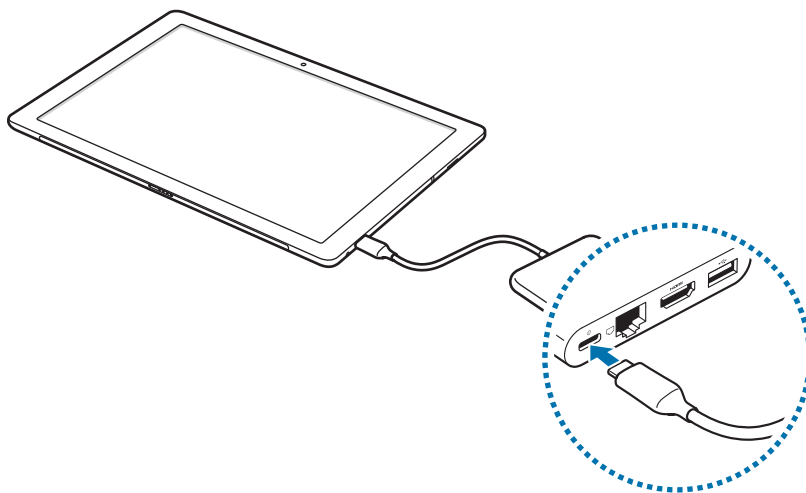

Upotrebljavajte samo putne prilagodnike koje je odobrio Samsung (9 V/1,67 A, 9 V/2 A i 12 V/2,1 A).



Ne upotrebljavajte prilagodnik s više priključaka tako da ga spojite na računalo pomoću podatkovnog kabela. Tako možete oštetiti računalo na koje je postaja spojena.



- Mobilni uređaj može se ažurirati najnovijim softverom.
- Mobilni uređaj možete puniti punjačem (prodaje se zasebno).
- Kada je mobilni uređaj spojen na prilagodnik s više priključaka, potrošnja baterije se povećava.
- Punjenje mobilnog uređaja putem prilagodnika s više priključaka može trajati dulje od izravnog punjenja.
- Za uštedu energije, isključite punjač iz strujne utičnice kad se ne koristi. Punjač nema tipku za uključivanje i isključivanje napajanja, stoga punjač trebete izvući iz strujne utičnice kad se ne koristi kako biste izbjegli nepotrebno trošenje energije. Tijekom punjenja punjač treba biti blizu strujne utičnice i lako dostupan.
- Mobilni uređaj koji podržava USB tipa C, DP (HDMI) izlaz, USB 3.0, Gigabit Ethernet kompatibilan je s prilagodnikom s više priključaka. Neke značajke možda neće raditi pravilno, ovisno o povezanom uređaju.
- Neke funkcije možda neće pravilno raditi ako punjač nije priključen tijekom upotrebe prilagodnika s više priključaka.

Brzo punjenje

Prilagodnik s više priključaka podržava brzo punjenje. Da biste započeli brzo punjenje, priključite mobilni uređaj koji podržava brzo punjenje uporabom prilagodnika s više priključaka.



Upotrebljavajte samo punjače koji podržavaju brzo punjenje (12 V/2,1 A) i koje je odobrio Samsung.

Povezivanje na mrežu Ethernet

Upotrijebite LAN priključak na prilagodniku s više priključaka kako biste spojili mobilni uređaj na Ethernet mrežu.

- 1 Umetnite LAN kabel u LAN priključak na prilagodniku s više priključaka.
- 2 Dodirnite **Postavke** → **Veze** → **Više postavki veze** → **Ethernet** → **Konfigurirajte Ethernet uređaj** na mobilnom uređaju i zatim postavite mrežnu vezu. Nakon dovršetka postavljanja dodirnite **Ethernet** da biste se povezali s mrežom.

Spajanje na HD televizor

Upotrijebite priključak HDMI na prilagodniku s više priključaka kako biste reproducirali videozapise i ostale pohranjene multimedijske sadržaje s mobilnog uređaja na kompatibilnom televizoru HD.

1 Umetnite kabel HDMI (prodaje se zasebno) u priključak HDMI na prilagodniku s više priključaka i televizoru HD.



- Spojite HDMI kabel izravno na HD televizor. Ako kabel nije izravno spojen, sadržaj se možda neće pravilno prikazivati.
- Dodatne pojedinosti o spajanju HDMI kabela potražite u korisničkom priručniku za televizor.

2 Na zaslonu televizora istovremeno se prikazuje ono što je prikazano na zaslonu mobilnog uređaja.



- Ne izvlačite punjač iz utičnice dok upotrebljavate prilagodnik s više priključaka. Priključeni uređaji mogu se ponovno priključiti.
- Ako televizor ima više HDMI priključaka, upotrijebite koji želite. Provjerite je li u postavkama televizora odabran točan HDMI priključak. Dodatne pojedinosti potražite u korisničkom priručniku za televizor.
- Bilo koji dolazni poziv ili poruka zaustavlja prijenos sadržaja. Prijenos sadržaja nastavlja se nakon završetka radnje koja je prekinula prijenos.

Povezivanje na uređaj USB

Spojite uređaj USB poput miša ili tipkovnice u priključak USB na prilagodniku s više priključaka.



Ne priključujte nikakve druge uređaje osim uređaja USB (manje od 5 V/900 mA). Tako možete oštetiti uređaj.



Ne izvlačite punjač iz utičnice dok upotrebljavate prilagodnik s više priključaka. Takva radnja može prouzročiti gubitak pohranjenih podataka na priključenom uređaju.

Dodatak

Rješavanje problema

Prije kontaktiranja sa servisnim centrom tvrtke Samsung pokušajte riješiti problem na sljedeći način. Neke situacije možda se neće odnositi na vaš uređaj.

Vaš prilagodnik s više priključaka ne radi

Isključite mobilni uređaj i punjač iz prilagodnika s više priključaka i pokušajte se ponovno povezati.

Autorsko pravo

Autorsko pravo © 2017 Samsung Electronics

Ovaj je priručnik zaštićen međunarodnim zakonima o autorskim pravima.

Ni jedan dio ovog korisničkog priručnika ne smije se umnažati, raspačavati, prevoditi ili prenositi u bilo kojem obliku ili bilo kojim načinom, elektroničkim ili mehaničkim, uključujući fotokopiranje, snimanje ili pohranjivanje informacija na bilo kojim sustavima za pohranjivanje ili dohvaćanje informacija bez prethodnog pisanog dopuštenja tvrtke Samsung Electronics.

Zaštitni znakovi

- SAMSUNG i logotip SAMSUNG registrirani su zaštićeni znakovi tvrtke Samsung Electronics.
- Svi ostali zaštitni znakovi i autorska prava imaju svoje vlasnike.

Prvo pročitajte ovo

Pročitajte ovaj priručnik pre korišćenja uređaja da biste obezbedili bezbednu i pravilnu upotrebu.

- Slike mogu da se razlikuju od stvarnog proizvoda. Sadržaj je podložan promenama bez prethodnog obaveštenja.
- Pre korišćenja ovog adaptera sa više portova, proverite da li je mobilni uređaj koji želite da priključite kompatibilan sa njim.

Ikone sa uputstvima



Upozorenje: situacije u kojima možete da povredite sebe ili druge



Oprez: situacije u kojima može da dođe do oštećenja uređaja ili druge opreme



Obaveštenje: napomene, saveti za korišćenje ili dodatne informacije

Prvi koraci

Sadržaj paketa

Proverite da li se u kutiji proizvoda nalazi sledeće:

- Uređaj
- Kratko uputstvo za upotrebu



- Punjači se prodaju posebno.
- Delovi opreme koji se isporučuju sa uređajem, kao i bilo kakav dodatni pribor mogu se razlikovati u zavisnosti od regiona ili provajdera.
- Izgled i specifikacije mogu da se izmene bez prethodnog obaveštenja.
- Dodatnu opremu možete da kupite kod lokalnog prodavca Samsung proizvoda. Pre kupovine proverite da li je dodatna oprema kompatibilna sa uređajem.
- Koristite samo one priključke koji su propisani od strane Samsunga. Korišćenje neodobrene dodatne opreme može da izazove probleme u radu uređaja i kvarove koji nisu pokriveni garancijom.
- Dostupnost dodatne opreme može da se promeni, što u potpunosti zavisi od njenih proizvođača. Više informacija o dostupnoj dodatnoj opremi možete da nađete na Samsungovom veb-sajtu.

Raspored uređaja

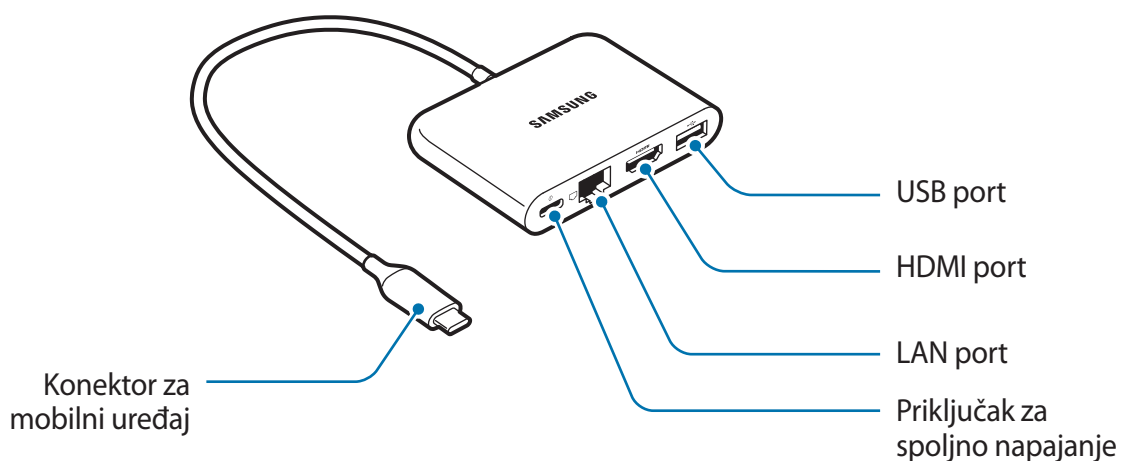

Upotreba uređaja

Povezivanje mobilnog uređaja

- 1 Stavite konektor za mobilni uređaj u višenamenski priključak na mobilnom uređaju.
- 2 Povežite punjač sa priključkom za spoljno napajanje na adapteru sa više portova i koristite portove za ono za šta su namenjeni.

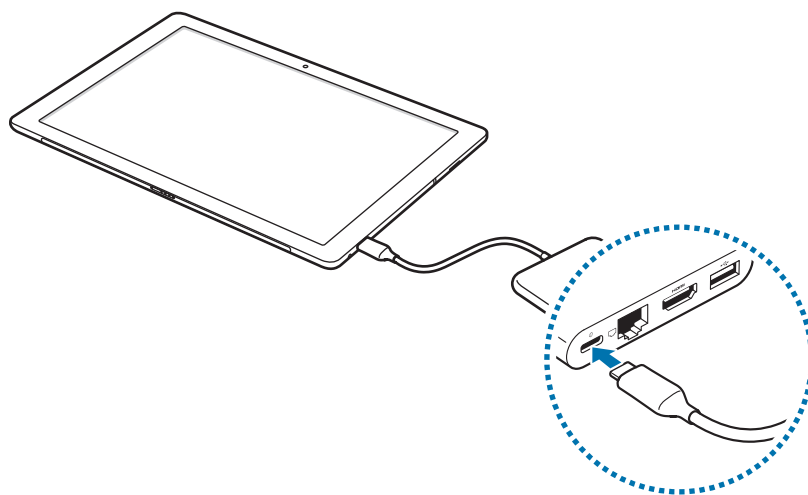

Koristite samo putne adaptore koje je odobrila kompanija Samsung (9 V/1,67 A, 9 V/2 A i 12 V/2,1 A).



Nemojte koristiti adapter sa više portova tako što ćete ga povezati sa računarom pomoću kabla za prenos podataka. To može oštetiti povezani računar.



- Mobilni uređaj može da se ažurira na najnoviji softver.
- Mobilni uređaj možete da napunite pomoću punjača (prodaje se odvojeno).
- Kada je mobilni uređaj povezan sa adapterom sa više portova, povećaće se potrošnja baterije.
- Punjenje mobilnog uređaja preko adaptera sa više portova može trajati duže od direktnog punjenja.
- Da biste uštedeli energiju, isključite punjač kada ga ne koristite. Punjač nema prekidač za napajanje, tako da ga morate isključiti iz električne utičnice kada nije u upotrebi da biste izbegli potrošnju energije. Tokom punjenja, punjač treba držati u blizini električne utičnice kako bi bio lako dostupan.
- Mobilni uređaj koji podržava USB vezu tipa C, DP (HDMI) izlaz, USB 3.0 vezu i gigabitnu Ethernet vezu kompatibilan je sa ovim adapterom sa više portova. Neke funkcije možda neće raditi ispravno u zavisnosti od povezanog uređaja.
- Neke funkcije možda neće raditi ispravno ako punjač nije povezan dok koristite adapter sa više portova.

Brzo punjenje

Adapter sa više portova podržava brzo punjenje. Da biste počeli brzo punjenje, povežite mobilni uređaj koji podržava brzo punjenje sa adapterom sa više portova.



Koristite samo punjače koje je odobrila kompanija Samsung i koji podržavaju brzo punjenje (12 V/2,1 A).

Povezivanje sa Ethernet mrežom

Koristite LAN port na adapteru sa više portova da biste povezali mobilni uređaj sa Ethernet mrežom.

- 1 Povežite LAN kabl sa LAN portom na adapteru sa više portova.
- 2 Dodirnite **Podešavanja** → **Veze** → **Još podešavanja veze** → **Eternet** → **Konfiguriraj Ethernet uređaj** na mobilnom uređaju, a zatim podesite mrežnu vezu. Kada završite podešavanje, dodirnite **Eternet** da biste se povezali sa mrežom.

Povezivanje sa HD TV aparatom

Koristite HDMI port na adapteru sa više portova da biste prikazali video zapise na mobilnom uređaju na kompatibilnom HD TV aparatu.

1 Povežite HDMI kabl (prodaje se odvojeno) sa HDMI portom na adapteru sa više portova i na HD TV aparatu.



- Povežite HDMI kabl direktno sa HD TV aparatom. Ako nije direktno povezan, mediji se možda neće ispravno prikazivati.
- Više detalja o povezivanju HDMI kabla potražite u korisničkom priručniku za TV aparat.

2 TV ekran odmah prikazuje ono što se nalazi na ekranu mobilnog uređaja.



- Nemojte da iskopčate punjač dok koristite adapter sa više portova. Povezani uređaji možda će se ponovo povezati.
- Ako TV aparat ima više HDMI portova, koristite bilo koji. Vodite računa da podešavanja TV aparata odgovaraju izabranom HDMI portu. Više informacija potražite u korisničkom priručniku za TV aparat.
- Dolazni pozivi ili poruke pauziraju signal medija. Mediji se ponovo pokreću kada se završi radnja koja prekida signal.

Povezivanje USB uređaja

Povežite USB uređaj (kao što je miš ili tastatura) sa USB portom na adapteru sa više portova.



Nemojte povezivati nijedan drugi uređaj osim USB uređaja (ispod 5 V/900 mA). To može oštetiti uređaj.



Nemojte da iskopčate punjač dok koristite adapter sa više portova. To može da izazove gubitak podataka koji se nalaze na povezanom uređaju.

Dodatak

Rešavanje problema

Pre nego što kontaktirate Samsung servisni centar, pokušajte sledeća rešenja. Neke situacije možda ne važe za vaš uređaj.

Adapter sa više portova ne radi

Iskopčajte mobilni uređaj i punjač iz adaptera sa više portova i pokušajte ponovo da ih povežete.

Autorska prava

Autorska prava © 2017 Samsung Electronics

Ovo uputstvo je zaštićeno međunarodnim zakonom o autorskim pravima.

Nijedan deo ovog uputstva ne sme da se umnožava, distribuirati, prevodi ili prosleđuje u bilo kom obliku ili na bilo koji način, elektronski ili mehanički, uključujući fotokopiranje, snimanje ili čuvanje u bilo kom skladištu informacija i sistemu za pronalaženje, bez prethodne pisane dozvole kompanije Samsung Electronics.

Žigovi

- SAMSUNG i SAMSUNG logotip su registrovani žigovi kompanije Samsung Electronics.
- Svi ostali žigovi i autorska prava pripadaju odgovarajućim vlasnicima.

Leia-me

Leia o presente manual antes de utilizar o dispositivo de forma a garantir uma utilização segura e correta.

- As imagens poderão ter um aspeto diferente do produto propriamente dito. Os conteúdos poderão ser alterados sem aviso prévio.
- Antes de utilizar o Adaptador multiportas, certifique-se de que o dispositivo móvel que pretende ligar é compatível com o Adaptador multiportas.

Ícones de instruções



Aviso: situações passíveis de causar ferimentos ao próprio ou a terceiros



Atenção: situações passíveis de causar danos ao dispositivo ou a outro equipamento



Aviso: notas, sugestões de utilização ou informações adicionais

Como começar

Conteúdo da embalagem

Verifique a existência dos seguintes itens na embalagem do produto:

- Dispositivo
- Manual de consulta rápida



- Os carregadores são vendidos em separado.
- Os elementos fornecidos com o dispositivo e os acessórios disponíveis podem variar, dependendo do país ou do operador.
- O aspeto e as especificações estão sujeitos a alterações sem aviso prévio.
- Pode adquirir acessórios adicionais junto do revendedor local da Samsung. Certifique-se de que são compatíveis com o dispositivo antes de os adquirir.
- Utilize apenas acessórios aprovados pela Samsung. Utilizar acessórios não aprovados pode provocar problemas de desempenho e avarias que não estão abrangidas pela garantia.
- A disponibilidade dos acessórios está totalmente dependente das empresas que os fabricam. Para mais informações sobre os acessórios disponíveis, consulte o website da Samsung.

Apresentação do dispositivo

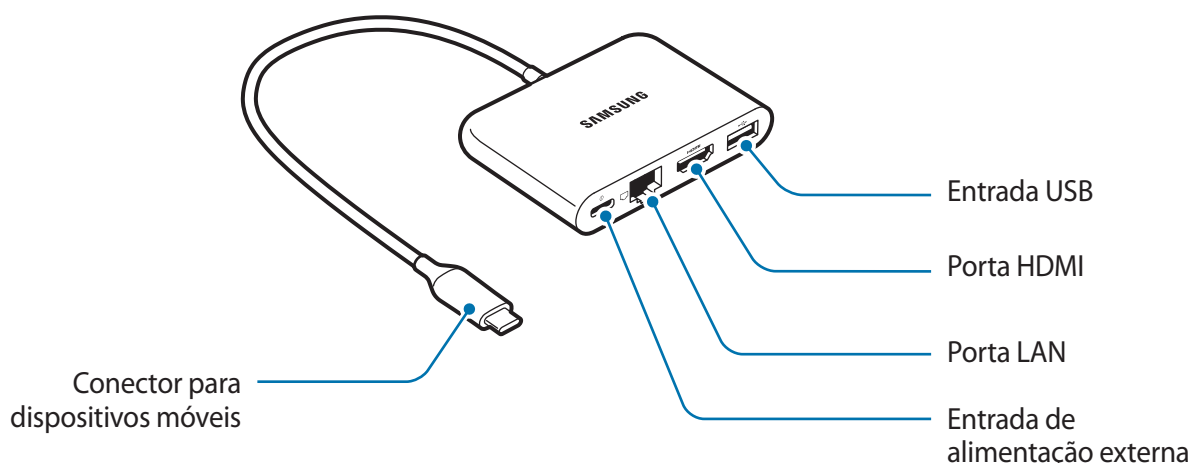

Utilizar o dispositivo

Ligar a um dispositivo móvel

- 1 Ligue o conector para dispositivos móveis na entrada multiusos existente no dispositivo móvel.
- 2 Ligue um carregador à entrada de alimentação externa do Adaptador multiportas e utilize cada uma das outras portas para a respetiva função.

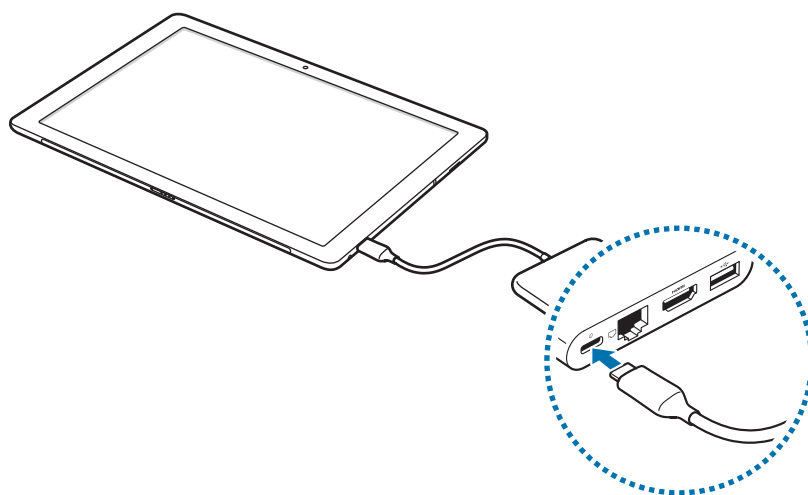

Utilize apenas carregadores aprovados pela Samsung (9 V/1,67 A, 9 V/2 A e 12 V/2,1 A).



Não utilize o Adaptador multiportas ligando-o a um computador com um cabo de dados. Tal poderá danificar o computador ligado.



- O dispositivo móvel pode ser atualizado para o software mais recente.
- Pode carregar o dispositivo móvel com o carregador (vendido separadamente).
- Ligar um dispositivo móvel ao Adaptador multiportas aumenta o consumo da bateria.
- O carregamento do dispositivo móvel através do Adaptador multiportas pode demorar mais tempo do que se efetuado diretamente numa tomada.
- Para economizar energia, desligue o carregador da tomada quando não estiver em uso. O carregador não possui um interruptor para ligar/desligar, pelo que deve desligá-lo da tomada eléctrica quando não estiver em uso, de maneira a poupar energia. O carregador deve ficar próximo da tomada eléctrica e com fácil acesso quando está a carregar.
- Um dispositivo móvel que suporte USB Type-C com saída DP (HDMI), USB 3.0, Ethernet Gigabit é compatível com o Adaptador multiportas. Algumas funcionalidades podem não funcionar corretamente dependendo do dispositivo ligado.
- Algumas funcionalidades podem não funcionar corretamente se o carregador não for utilizado com o Adaptador multiportas.

Carregamento rápido

O Adaptador multiportas suporta carregamento rápido. Para iniciar o carregamento rápido, ligue um dispositivo móvel que suporte o carregamento rápido ao Adaptador multiportas.



Utilize apenas carregadores aprovados pela Samsung que suportem o carregamento rápido (12 V/2,1 A).

Ligar a uma rede Ethernet

Utilize a porta LAN do Adaptador multiportas para ligar o dispositivo móvel a uma rede Ethernet.

- 1 Ligue um cabo LAN à porta LAN do Adaptador multiportas.
- 2 Toque em **Definições** → **Ligações** → **Mais definições de ligação** → **Ethernet** → **Configurar dispositivo Ethernet** no dispositivo móvel e, em seguida, configure a ligação de rede. Quando a configuração estiver concluída, toque em **Ethernet** para ligar à rede.

Ligar a uma televisão de alta definição

Utilize a porta HDMI do Adaptador multiportas para visualizar vídeos e outros ficheiros multimédia armazenados no dispositivo móvel numa televisão de alta definição compatível.

1 Ligue um cabo HDMI (vendido separadamente) à porta HDMI no Adaptador multiportas e na televisão de alta definição.



- Ligue o cabo HDMI directamente à sua HD TV. Se não ligar directamente, os conteúdos multimédia poderão não ser mostrados correctamente.
- Para mais informações sobre a ligação do cabo HDMI, consulte o manual do utilizador da televisão.

2 O ecrã da televisão apresenta de imediato o conteúdo do ecrã do dispositivo móvel.



- Não desligue o carregador da tomada enquanto utiliza o Adaptador multiportas. Os dispositivos ligados podem ser ligados novamente.
- Se a televisão tiver várias portas HDMI, utilize qualquer uma delas. Certifique-se de que a porta HDMI certa está seleccionada nas definições da televisão. Para mais informações, consulte o manual de utilizador da televisão.
- Quaisquer chamadas ou mensagens recebidas irão interromper a reprodução do conteúdo de multimédia. O conteúdo multimédia reinicia quando forem concluídas as acções que interromperam a sua reprodução.

Ligar a um dispositivo USB

Ligue um dispositivo USB, tal como um rato ou um teclado, à porta USB no Adaptador multiportas.



Não ligue mais nenhum dispositivo a não ser um dispositivo USB (abaixo de 5 V/900 mA). Tal poderá danificar o dispositivo.



Não desligue o carregador da tomada enquanto utiliza o Adaptador multiportas. Caso contrário, poderá perder dados armazenados no dispositivo ligado.

Anexo

Resolução de problemas

Antes de contactar um Centro de Assistência Samsung, tente as seguintes soluções. Algumas situações poderão não se aplicar ao seu dispositivo.

O Adaptador multiportas não funciona

Desligue o dispositivo móvel e o carregador do Adaptador multiportas e tente ligá-los novamente.

Direitos De Autor

Direitos De Autor © 2017 Samsung Electronics

Este manual está protegido ao abrigo de leis de copyright internacional.

Não é permitida a reprodução de qualquer parte deste manual, a distribuição, tradução ou transmissão sob qualquer forma ou meio, electrónica ou mecânica, incluindo a fotocópia, gravação ou armazenamento em qualquer sistema de armazenamento ou recuperação sem a autorização prévia, por escrito, da Samsung Electronics.

Marcas comerciais

- SAMSUNG e o logótipo SAMSUNG são marcas registadas da Samsung Electronics.
- Todas as restantes marcas registadas são propriedade dos respectivos proprietários.

Sākumā izlasi mani

Pirms ierīces lietošanas, lūdzu, iepazīstieties ar šo rokasgrāmatu, lai ierīces izmantošana būtu droša un atbilstoša.

- Attēli var atšķirties no faktiskā izstrādājuma. Rokasgrāmatas saturs var tikt mainīts bez iepriekšēja brīdinājuma.
- Pirms vairākportu adaptera lietošanas pārbaudiet, vai pievienojamā mobilā ierīce ir saderīga ar šo adapteri.

Norādījumu ikonas



Brīdinājums: situācijas, kas var radīt savainojumus jums un citiem cilvēkiem.



Uzmanību: situācijas, kas var izraisīt tālruņa vai citu iekārtu bojājumus.



Piezīme: piezīmes, lietošanas padomi vai papildinformācija.

Darba sākšana

Komplekta saturs

Pārbaudiet, vai ierīces komplektācijā ir šādi priekšmeti:

- Ierīce
- Īsā lietošanas pamācība



- Lādētāji ir nopērkami atsevišķi.
- Ierīces komplektācijā iekļautie priekšmeti un pieejamie piederumi var atšķirties atkarībā no reģiona vai pakalpojumu sniedzēja.
- Izskats un tehniskie dati var tikt mainīti bez iepriekšēja brīdinājuma.
- Citus piederumus jūs varat iegādāties pie vietējā Samsung mazumtirgotāja. Pirms piederumu iegādes pārlicinieties, vai tie ir saderīgi ar šo ierīci.
- Izmantojiet tikai Samsung apstiprinātus piederumus. Neapstiprinātu piederumu lietošana var izraisīt veiktspējas problēmas un nepareizu darbību, uz ko garantija neattiecas.
- Piederumu pieejamība var mainīties atkarībā no to ražotājiem. Plašāku informāciju par pieejamajiem piederumiem skatiet Samsung tīmekļa vietnē.

Ierīces izkārtojums

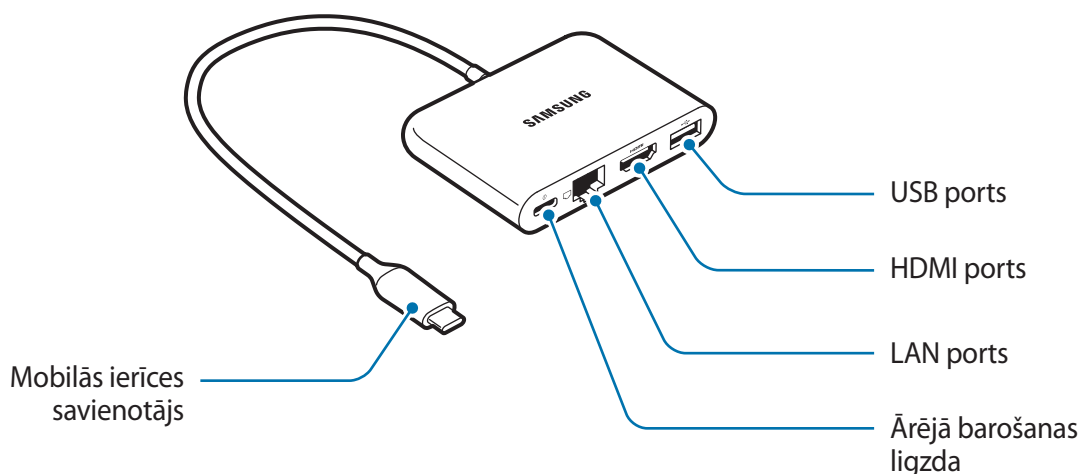

Ierīces lietošana

Savienošana ar mobilo ierīci

- 1 Ievietojiet mobilās ierīces savienotāju mobilās ierīces daudzfunkcionālajā ligzdā.
- 2 Pievienojiet lādētāju vairākportu adaptera ārējai barošanas ligzdai un izmantojiet portus to atbilstošajām funkcijām.

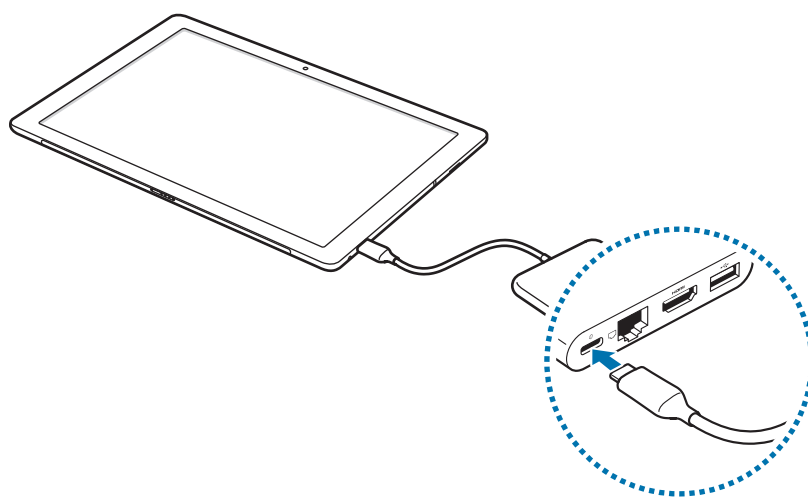

Izmantojiet tikai Samsung apstiprinātus ceļojumu adapterus (9 V/1,67 A, 9 V/2 A un 12 V/2,1 A).



Neizmantojiet vairākportu adapteri, pievienojot to datoram ar datu kabeli. Tādējādi var sabojāt pievienoto datoru.



- Mobilās ierīces programmatūru var atjaunināt uz tās jaunāko versiju.
- Varat uzlādēt mobilo ierīci, izmantojot uzlādes ierīci (iegādājama atsevišķi).
- Kad mobilā ierīce ir savienota ar vairākportu adapteri, palielinās akumulatora enerģijas patēriņš.
- Mobilās ierīces uzlāde, izmantojot vairākportu adapteri, var aizņemt ilgāku laiku nekā tieša uzlāde.
- Lai taupītu enerģiju, atvienojiet lādētāju no elektrotīkla, kad tas netiek izmantots. Lādētājam nav ieslēgšanās/izslēgšanās slēdža, tādēļ laikā, kad lādētājs netiek izmantots, tas jāatvieno no kontaktligzdas, lai novērstu nelietderīgu elektroenerģijas patēriņu. Uzlādes laikā ierīcei jāatrodas elektriskās kontaktligzdas tuvumā.
- Mobilā ierīce, kas atbalsta C veida USB, DP (HDMI) izvadi, USB 3.0, Gigabit Ethernet, ir saderīga ar šo vairākportu adapteri. Atkarībā no pievienotās ierīces dažas funkcijas var nedarboties pareizi.
- Dažas funkcijas var nedarboties pareizi, ja vairākportu adaptera lietošanas laikā nav pievienots lādētājs.

Ātrā uzlāde

Vairākportu adapteris atbalsta ātro uzlādi. Lai sāktu ātro uzlādi, pievienojiet vairākportu adapterim mobilo ierīci, kas atbalsta ātro uzlādi.



Izmantojiet tikai Samsung apstiprinātus lādētājus, kas atbalsta ātro uzlādi (12 V/2,1 A).

Savienojuma izveide ar Ethernet tīklu

Lai mobilo ierīci savienotu ar Ethernet tīklu, izmantojiet vairākportu adaptera LAN portu.

- 1 Pievienojiet LAN kabeli vairākportu adaptera LAN portam.
- 2 Mobilajā ierīcē pieskarieties pie **Iestatījumi** → **Savienojumi** → **Citi savienojuma iestatījumi** → **Ethernet** → **Ethernet ierīces konfigurācija** un pēc tam iestatiet tīkla savienojumu. Kad iestatīšana ir pabeigta, pieskarieties pie **Ethernet**, lai izveidotu savienojumu ar tīklu.

Savienojuma izveide ar HD televizoru

Izmantojiet vairākportu adaptera HDMI portu, lai mobilajā ierīcē saglabātos videoklipus un citu multivides saturu skatītu saderīgā HD televizorā.

1 Pievienojiet HDMI kabeli (iegādājams atsevišķi) vairākportu adaptera un HD televizora HDMI pieslēgvietai.



- Pievienojiet HDMI kabeli tieši HD televizoram. Ja tas nav pievienots tieši, multivides saturs var netikt parādīts pareizi.
- Papildinformāciju par HDMI kabeļa pievienošanu skatiet televizora lietotāja rokasgrāmatā.

2 Televizora ekrānā uzreiz tiek parādīts mobilās ierīces ekrānā redzamais saturs.



- Neatvienojiet lādētāju, kamēr izmantojat vairākportu adapteri. Pievienotās ierīces var tikt atvienotas.
- Ja televizoram ir vairāki HDMI porti, izmantojiet jebkuru no tiem. Pārlicinieties, vai televizora iestatījumos ir izvēlēts pareizais HDMI ports. Papildinformāciju skatiet televizora lietotāja rokasgrāmatā.
- Ienākošie zvani vai ziņas aptur multivides satura demonstrēšanu. Multivides satura demonstrēšana tiek atsākta pēc pārtraucošo darbību pabeigšanas.

Pievienošana USB ierīcei

Pievienojiet USB ierīci, piemēram, peli vai tastatūru, vairākportu adaptera USB pieslēgvietai.



Pievienojiet tikai USB ierīces (mazāk nekā 5 V/900 mA). Tas var sabojāt ierīci.



Neatvienojiet lādētāju, kamēr izmantojat vairākportu adapteri. Šādā gadījumā pievienotajā ierīcē saglabātie dati var tikt zaudēti.

Pielikums

Problēmu novēršana

Pirms sazināšanās ar Samsung servisa centru, lūdzu, pamēģiniet izmantot tālāk norādītos risinājumus. Dažas situācijas var neattiekties uz jūsu ierīci.

Vairākportu adapteris nedarbojas

Atvienojiet mobilo ierīci un lādētāju no vairākportu adaptera un pievienojiet tos vēlreiz.

Autortiesības

Autortiesības © 2017 Samsung Electronics

Šo rokasgrāmatu aizsargā starptautiski autortiesību likumi.

Bez iepriekšējas uzņēmuma Samsung Electronics rakstiskas atļaujas jebkuru šīs rokasgrāmatas daļu aizliegts reproducēt, izplatīt, tulkot vai pārsūtīt, izmantojot elektroniskus vai mehāniskus paņēmienus, to skaitā, izgatavojot fotokopijas, ierakstus vai glabājot rokasgrāmatu informācijas glabāšanas vai izgūšanas sistēmās.

Prečzīmes

- SAMSUNG un SAMSUNG logotips ir uzņēmuma Samsung Electronics reģistrētas prečzīmes.
- Citas neminētās preču zīmes un autortiesības pieder to īpašniekiem.

Pirmiausia perskaitykite

Prieš naudodami įrenginį perskaitykite šį vadovą, kad galėtumėte saugiai ir tinkamai juo naudotis.

- Išvaizda vaizduose gali skirtis nuo tikrojo gaminio. Turinys gali būti keičiamas iš anksto nepranešus.
- Prieš naudodami daugiakontaktį adapterį įsitikinkite, kad mobiliajame įrenginyje, prie kurio norite adapterį prijungti, yra daugiakontaktčio adapterio prievadas.

Nurodomosios piktogramos



Perspėjimas: aplinkybės, kurioms esant galite susižeisti arba sužeisti kitus



Įspėjimas: aplinkybės, kurioms esant galite sugadinti įrenginį ar kitą įrangą



Pastaba: pastabos, naudojimo patarimai arba papildoma informacija

Darbo pradžia

Pakuotės turinys

Patikrinkite, ar gaminio dėžutėje yra šie elementai:

- Įrenginys
- Trumpasis darbo pradžios vadovas



- Krovikliai parduodami atskirai.
- Su įrenginiu pridedami elementai ir priedai, kuriuos galite įsigyti, priklauso nuo regiono ar paslaugų teikėjo.
- Išvaizda ir specifikacijos gali būti keičiamos be išankstinio pranešimo.
- Papildomų priedų galite įsigyti iš vietinio „Samsung“ parduotuvės. Prieš pirkdami patikrinkite, ar jie suderinami su įrenginiu.
- Naudokite tik Samsung patvirtintus priedus. Dėl nepatvirtintų priedų naudojimo gali būti pakenkta įrenginiui arba sutrikdytas jo veikimas, o tokiam remontui garantija nėra taikoma.
- Visų priedų įvairovė gali skirtis atsižvelgiant į gamintoją. Daugiau informacijos apie prieinamus priedus rasite „Samsung“ svetainėje.

Įrenginio komponentai

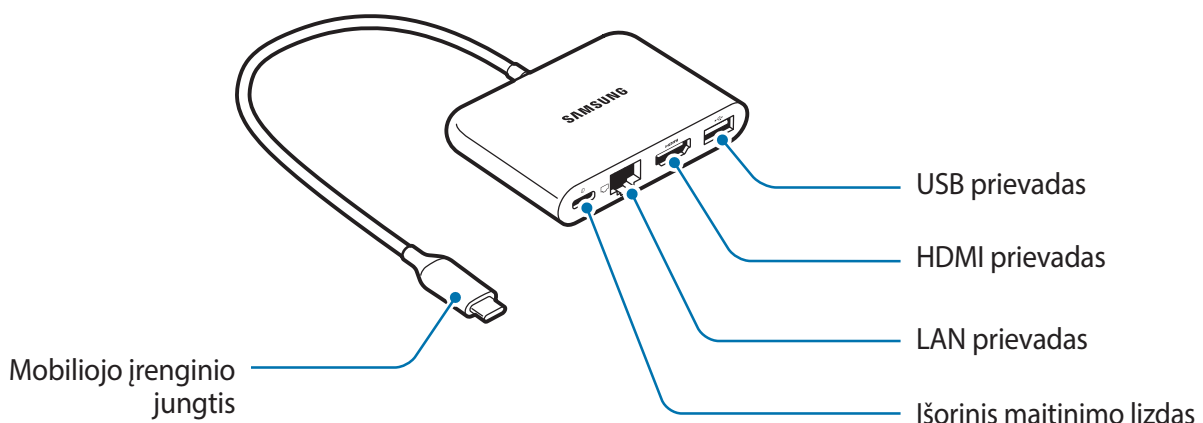



Prietaiso naudojimas

Prijungimas prie mobiliojo prietaiso

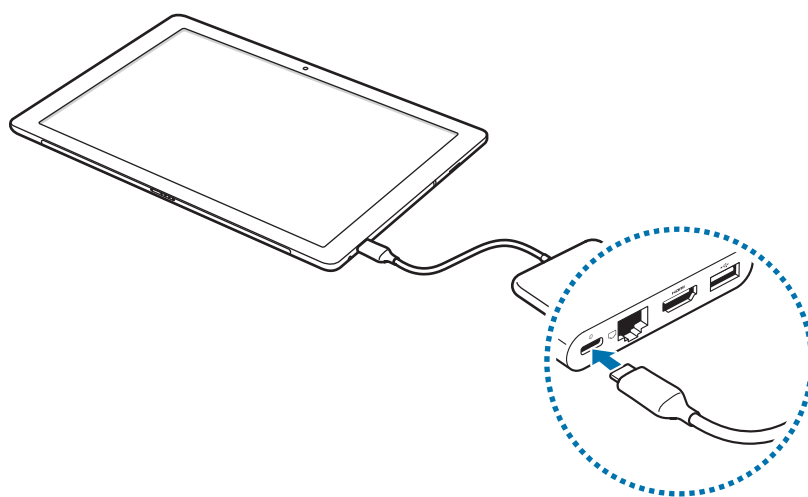
- 1 Įjunkite mobiliojo įrenginio jungtį į jo daugiafunkcij lizdą.
- 2 Prijunkite kroviklį prie daugiakontakčio adapterio išorinio maitinimo lizdo, o prievadus naudokite pagal paskirtį.



-  Naudokite tik „Samsung“ patvirtintus kelioninius adapterius (9 V / 1,67 A, 9 V / 2 A ir 12 V / 2,1 A).
-  Nenaudokite daugiakontakčio adapterio, prijungdami jį prie kompiuterio duomenų perdavimo laido. Taip galite sugadinti prijungtą kompiuterį.



- Mobiliojo įrenginio programinės įrangos versija gali būti atnaujinta į naujausią.
- Mobilųjį įrenginį galite įkrauti įkrovikliu (parduodama atskirai).
- Mobilųjį įrenginį prijungus prie daugiakontakčio adapterio padidėja baterijos energijos sąnaudos.
- Mobiliojo įrenginio įkrovimas naudojant daugiakontaktį adapterį trunka ilgiau nei tiesioginis įkrovimas.
- Norėdami tausoti energiją atjunkite įkroviklį, kai jo nenaudojate. Įkroviklis neturi maitinimo jungiklio, todėl turite atjungti jį nuo elektros lizdo, kai juo nesinaudojate, taip neeikvodami veltui elektros. Įkraunant kroviklį reikėtų laikyti netoliese elektros lizdo ir lengvai pasiekiamą.
- Mobilusis prietaisas, kuris palaiko C tipo USB kabelį, DP (HDMI) išvestį, USB 3.0, Gigabitų eterinetą, yra suderinamas su daugiakontakčiu adapteriu. Kai kurios funkcijos gali tinkamai neveikti – tai priklauso nuo prijungto prietaiso.
- Jei naudojant daugiakontaktį adapterį neprijungtas įkroviklis, kai kurios funkcijos gali tinkamai neveikti.

Spartus įkrovimas

Daugiakontaktis adapteris palaiko greito įkrovimo funkciją. Jei norite sparčiai įkrauti, prie daugiakontakčio adapterio prijunkite spartųjį įkrovimą palaikančią mobilųjį prietaisą.



Naudokite tik „Samsung“ patvirtintus spartųjį įkrovimą palaikančius kroviklius (12 V / 2,1 A).

Prijungimas prie eterneto

Pasinaudokite daugiakontakčio adapterio LAN prievadu ir prijunkite mobiliuosius prietaisus prie eterneto.

- 1 Prijunkite LAN kabelį prie daugiakontakčio adapterio LAN prievado.
- 2 Mobiliajame prietaise palieskite **Nustatymai** → **Ryšiai** → **Daugiau ryšio nustatymų** → **Ethernet** → **Sukonfigūruokite Ethernet įrenginį**, tuomet sukonfigūruokite tinklo ryšį. Baigę sąranką palieskite **Ethernet** ir prisijunkite prie tinklo.

Prijungimas prie HD televizoriaus

Naudodamiesi daugiakontakčio adapterio HDMI prievadu galite žiūrėti vaizdo įrašus ir kitą mobiliajame įrenginyje saugomą mediją per suderinamą HD televizorių.

1 HDMI laidu (parduodama atskirai) sujunkite daugiakontakčio adapterio ir HD televizoriaus HDMI prievadus.



- HDMI kabelį prijunkite prie HD televizoriaus tiesiogiai. Jei tiesiogiai nebus sujungta, medija gali būti rodoma netinkamai.
- Daugiau informacijos apie HDMI kabelio prijungimą ieškokite televizoriaus naudotojo vadove.

2 Televizoriaus ekrane akimirksniu atsiras tai, kas rodoma mobiliojo prietaiso ekrane.



- Neatjunkite kroviklio, kol naudojamas daugiakontaktis adapteris. Sujungti įrenginiai gali būti prijungti iš naujo.
- Jei televizoriuje yra keli HDMI prievadai, naudokite vieną iš jų. Įsitinkite, kad televizoriaus nustatymuose pasirinktas teisingas HDMI prievadas. Jei reikia daugiau informacijos, skaitykite televizoriaus naudotojo vadovą.
- Dėl įeinančių skambučių ir žinučių medijos išvestis sustabdoma. Medija paleidžiama iš naujo, kai baigiami veiksmai, dėl kurių ji buvo nutraukta.

Jungimas prie USB įrenginio

USB įrenginį, pavyzdžiui, pelę arba klaviatūrą, prijunkite prie daugiakontakčio adapterio USB prievado.



Nejunkite kitų prietaisų, išskyrus USB prietaisus (mažiau nei 5 V / 900 mA). Taip galite sugadinti įrenginį.



Neatjunkite kroviklio, kol naudojamas daugiakontaktis adapteris. Tai padarę galite prarasti prijungtame įrenginyje saugomus duomenis.

Priedas

Gedimai ir jų šalinimas

Prieš kreipdamiesi į „Samsung“ techninės priežiūros centrą, pamėginkite pasinaudoti toliau nurodytais sprendimais. Dalis sprendimų gali nebūti tinkami jūsų prietaisui.

Jūsų daugiakontaktis adapteris neveikia

Atjunkite mobilųjį prietaisą ir įkroviklį nuo daugiakontaktio adapterio ir pamėginkite sujungti dar kartą.

Autorių teisės

© „Samsung Electronics“, 2017

Šį vadovą saugo tarptautiniai autorių teisių įstatymai.

Be išankstinio rašytinio „Samsung Electronics“ sutikimo draudžiama atgaminti, platinti, versti ar bet kokia kita forma ar bet kokiomis kitomis priemonėmis, tiek elektroninėmis, tiek mechaninėmis, įskaitant fotokopijų, įrašų gamybą, perduoti arba išsaugoti bet kokioje informacijos saugojimo ir paieškos sistemoje bet kurią šio vadovo dalį.

Prekių ženklai

- SAMSUNG ir SAMSUNG logotipai yra registruotieji „Samsung Electronics“ prekių ženklai.
- Visi kiti prekių ženklai ir autorių teisės yra jų atitinkamų savininkų nuosavybė.

Esmalt lugege siit

Turvalise ja õige kasutuse tagamiseks lugege enne seadme kasutamist seda kasutusjuhendit.

- Pildid võivad väliselt tegelikust tootest erineda. Sisu võib etteteatamata muutuda.
- Veenduge enne mitme pordiga adapteri kasutamist, et ühendatav mobiiltelefon ühilduks sellega.

Juhendavad ikoonid



Hoiatus: olukorrad, mis võivad teile või teistele vigastusi põhjustada



Ettevaatust: olukorrad, mis võivad teie telefoni või muid seadmeid kahjustada



Teatis: märkused, näpunäited või lisateave

Alustamine

Pakendi sisu

Veenduge, et tootekarbis on järgmised esemed:

- Seade
- Kiirjuhend



- Laadijaid müüakse eraldi.
- Seadmega kaasasolevad esemed ning pakutav lisavarustus võivad erineda sõltuvalt riigist või teenusepakkujast.
- Väljanägemist ja tehnilisi andmeid võidakse ette teatamata muuta.
- Tarvikuid saate osta kohalikult Samsungi edasimüüjalt. Veenduge enne ostmist, et need ühilduksid seadmega.
- Kasutage ainult Samsungi poolt heaks kiidetud tarvikuid. Heakskiiduta tarvikute kasutamine võib põhjustada jõudlusprobleeme ja tõrkeid, mida ei kata garantii.
- Tarvikute saadavus võib sõltuvalt tootjaettevõtete otsustest muutuda. Lisateabe saamiseks saadaolevate tarvikute kohta vt Samsungi veebisaiti.

Seadme ülesehitus

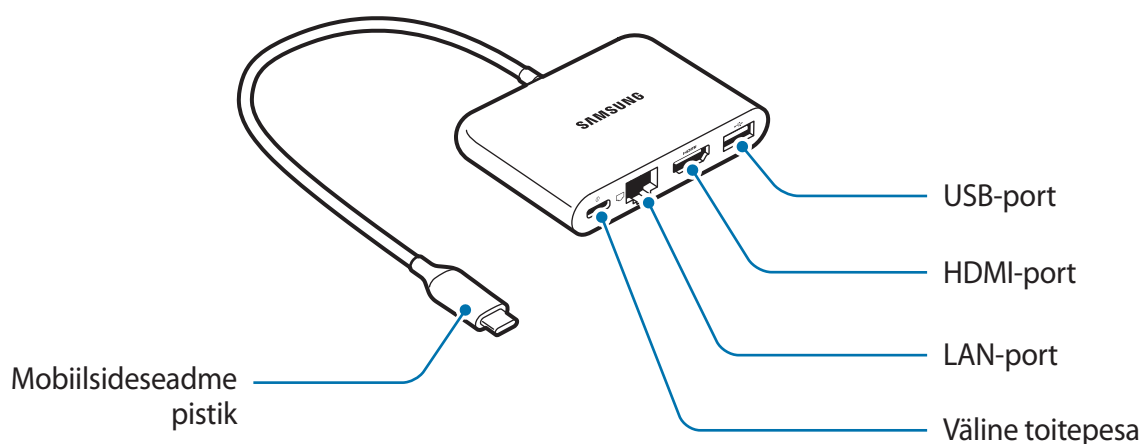

Seadme kasutamine

Ühendamine mobiilsideseadmega

- 1 Ühendage mobiilsideseadme pistik mobiilsideseadme mitmeotstarbelise pistikupesaga.
- 2 Ühendage laadija mitme pordiga adapteri välise toitepesaga ja kasutage porte nende ettenähtud funktsiooni kohaselt.

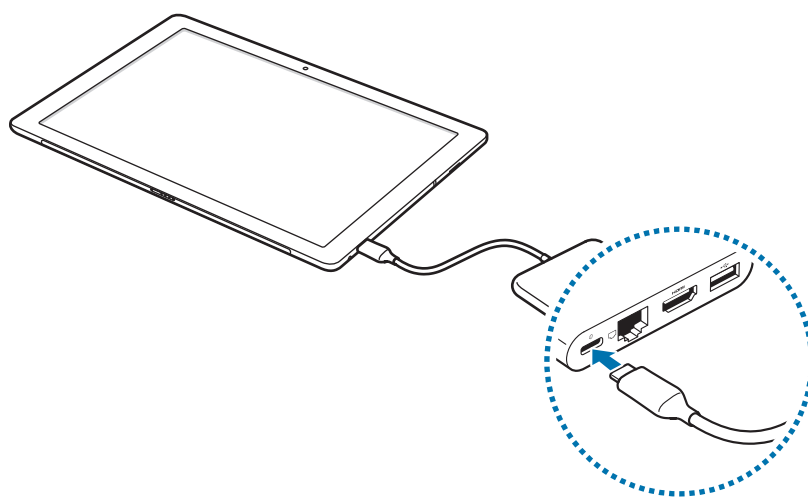

Kasutage ainult Samsungi heakskiiduga reisiadaptereid (9V / 1,67 A, 9V / 2 A ja 12V / 2,1 A).



Ärge ühendage mitme pordiga adapterit arvutiga andmekaabli abil. See võib ühendatud arvutit kahjustada.



- Mobiilsideseadet saab värskendada uusimale tarkvarale.
- Saate mobiilsideseadet laadida laadijaga (müüakse eraldi).
- Kui mobiilsideseade on ühendatud mitme pordiga adapteriga, suureneb akutoite tarbimine.
- Mobiilsideseadme laadimine mitme pordiga adapteri kaudu võib võtta kauem aega kui tavaliselt.
- Energia säästmiseks lülitage võtke laadija, kui te seda ei kasuta, pistikust välja. Laadijal ei ole toitelülitit, seega peate selle võtma kui te seda ei kasuta energia säästmiseks elektrikontaksits välja. Laadija peab laadimise ajal olema elektrikontakti läheduses ja lihtsalt ligipääsetav.
- Mobiilsideseade, mis toetab C-tüüpi USB-d, DP-väljundit (HDMI-väljundit), USB 3.0 ja gigabitt-Ethernetti, ühildub selle mitme pesaga adapteriga. Mõni funktsioon ei pruugi olenevalt ühendatud seadmest korralikult töötada.
- Mõni funktsioon ei pruugi korralikult töötada, kui laadija ei ole mitme pordiga adapteri kasutamise ajal ühendatud.

Kiirlaadimine

Mitme pordiga adapter toetab kiirlaadimist. Kiirlaadimise alustamiseks ühendage mitme pesaga adapteriga kiirlaadimist toetav mobiilsideseade.



Kasutage ainult Samsungi heakskiiduga laadijaid, mis toetavad kiirlaadimist (12 V / 2,1 A).

Ühendamine Etherneti võrguga

Kasutage mitme pesaga adapteri LAN-porti, et ühendada mobiilsideseade Etherneti-võrguga.

- 1 Ühendage LAN-kaabel mitme pesaga adapteri LAN-porti.
- 2 Toksake mobiilsideseadmes valikutel **Seaded** → **Ühendused** → **Veel ühenduseseadeid** → **Ethernet** → **Konfigureeri Etherneti seadet** ja seadistage võrguühendus. Kui seadistamine on lõpule viidud, toksake võrguühenduse loomiseks valikut **Ethernet**.

Ühendamine HD-televiisoriga

Videote ja muu mobiilsideseadmesse salvestatud meedia vaatamiseks ühilduvas HD-televiisoris kasutage mitme pordiga adapteri HDMI-porti.

1 Ühendage HDMI-kaabel (müüakse eraldi) mitme pordiga adapteri ja HD-televiisori HDMI-porti.



- Ühendage HDMI-kaabel otse HD-televiisoriga. Kui kaabel pole otse ühendatud, ei pruugi meedia kuvamine hästi toimida.
- Lisateavet HDMI-kaabli ühendamise kohta vaadake televiisori kasutusjuhendist.

2 Televiisori ekraanil kuvatakse kohe sama pilti, mida kuvatakse mobiilsideseadme ekraanil.



- Ärge eemaldage laadijat pistikupesast mitme pordiga adapteri kasutamise ajal. Ühendatud seadmete ühendus võib katkeda.
- Kui televiisoril on mitu HDMI-porti, võite kasutada mistahes porti. Veenduge, et televiisori sätetes oleks valitud õige HDMI-port. Lisateabe saamiseks vaadake televiisori kasutusjuhendit.
- Sissetulevad kõned või sõnumid peatavad meedia taasesitamise. Pärast vaheletulnud toimingute lõpetamist meedia taasesitamine jätkub.

USB-seadmega ühendamine

Ühendage USB-seade, nagu hiir või klaviatuur, mitme pordiga adapteri USB-porti.



Ärge ühendage muid seadmeid peale USB-seadme (vähem kui 5 V / 900 mA). See võib seadet kahjustada.



Ärge eemaldage laadijat pistikupesast mitme pordiga adapteri kasutamise ajal. Niimoodi võivad ühendatud seadmes olevad andmed kaduma minna.

Lisa

Tõrkeotsing

Enne Samsungi hoolduskeskuse poole pöördumist proovige järgmisi lahendusi. Teatud olukorrad ei pruugi teie seadme puhul kohalduda.

Teie mitme pordiga adapter ei tööta

Lahutage mobiilsideseade ja laadija mitme pordiga adapteri küljest ning proovige uuesti ühendada.

Autoriõigus

Autoriõigus © 2017 Samsung Electronics

See juhend on kaitstud rahvusvaheliste autoriõiguse seadustega.

Selle juhendi ühtki osa ei tohi ilma Samsung Electronicsi eelneva kirjaliku loata reprodutseerida, levitada, tõlkida või edastada mitte mingil kujul ega mingite vahendite abil, olgu need siis elektroonilised või mehaanilised, sealhulgas kopeerimine, salvestamine või talletamine mis tahes andmete salvestamise ja esitamise süsteemis.

Kaubamärgid

- SAMSUNG ja SAMSUNGI logo on ettevõtte Samsung Electronics registreeritud kaubamärgid.
- Kõik muud kaubamärgid ja autoriõigused kuuluvad nende omanikele.

Lees dit eerst

Lees voor een veilig en correct gebruik deze gebruiksaanwijzing goed door voordat u het apparaat gebruikt.

- De afbeeldingen kunnen afwijken van het eigenlijke product. Wijzigingen in inhoud voorbehouden.
- Voordat u de multiport adapter gaat gebruiken, dient u te controleren of uw mobiele apparaat compatibel is met deze multiport adapter.

Instructiepictogrammen



Waarschuwing: situaties die letsel kunnen veroorzaken bij u of anderen



Let op: situaties die schade aan het apparaat of andere apparatuur kunnen veroorzaken



Opmerking: opmerkingen, gebruikstips of aanvullende informatie

Aan de slag

Inhoud van de verpakking

Controleer of de doos de volgende onderdelen bevat:

- Apparaat
- Snelstartgids



- Opladers zijn apart verkrijgbaar.
- Welke onderdelen bij het apparaat worden geleverd en welke accessoires beschikbaar zijn, is afhankelijk van uw regio of serviceprovider.
- Afbeeldingen en specificaties zijn onderhevig aan wijzigingen zonder voorafgaande kennisgeving.
- Extra accessoires zijn te koop bij de plaatselijke Samsung-dealer. Controleer of ze compatibel zijn met het apparaat voordat u ze aanschaft.
- Gebruik alleen door Samsung goedgekeurde accessoires. Het gebruik van niet-goedgekeurde accessoires kan prestatieproblemen en defecten veroorzaken die niet door de garantie worden gedekt.
- De beschikbaarheid van alle accessoires is onderhevig aan wijziging en is volledig afhankelijk van de fabrikanten. Raadpleeg de Samsung-website voor meer informatie over beschikbare accessoires.

Overzicht

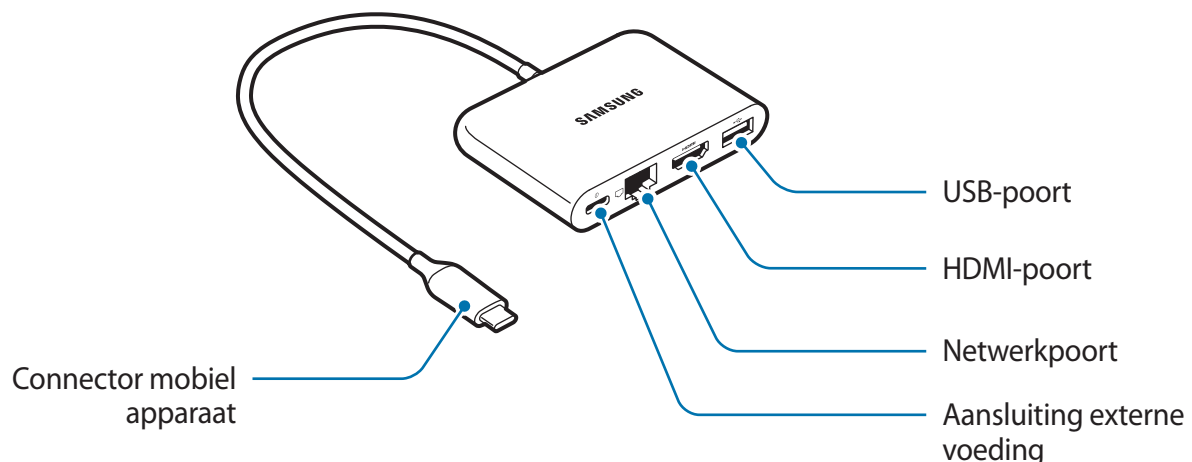

Het apparaat gebruiken

Verbinden met een mobiel apparaat

- 1 Sluit de connector voor het mobiele apparaat aan op de multifunctionele aansluiting van het mobiele apparaat.
- 2 Sluit een oplader aan op de externe voedingsaansluiting van de multiport adapter en gebruik de poorten waarvoor ze bedoeld zijn.

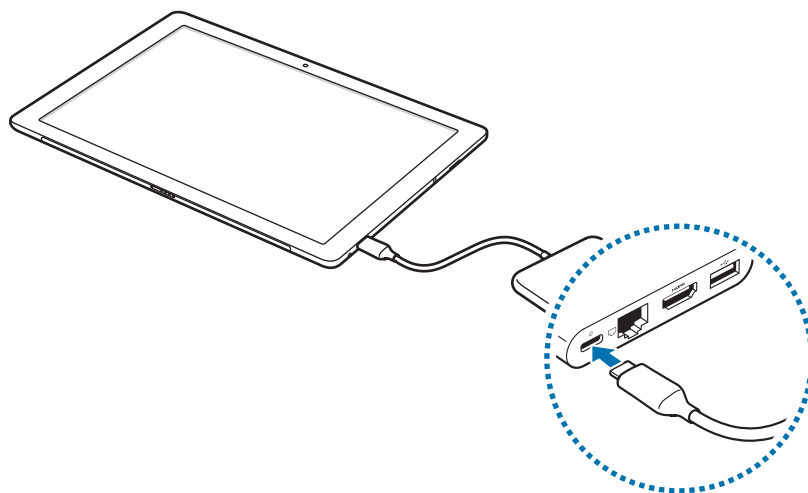

Gebruik alleen reisadapters die door Samsung zijn goedgekeurd (9 V/1,67 A, 9 V/2 A en 12 V/2,1 A).



Sluit de multiport adapter niet met een datakabel op een computer aan. Hierdoor kunt u de verbonden computer beschadigen.



- Het mobiele apparaat kan worden bijgewerkt met de nieuwste software.
- U kunt het mobiele apparaat opladen met behulp van de oplader (niet meegeleverd, apart verkrijgbaar).
- Wanneer het mobiele apparaat verbonden is met de multiport adapter, daalt het batterijverbruik.
- Het opladen van het mobiele apparaat via de multiport adapter kan langer duren dan rechtstreeks opladen.
- Om stroom te besparen moet u de oplader loskoppelen wanneer u deze niet gebruikt. De oplader beschikt niet over een aan/uit-schakelaar. U moet daarom de oplader loskoppelen van het stopcontact wanneer u deze niet gebruikt, om te voorkomen dat u energie verspilt. De oplader moet in de buurt van het stopcontact blijven tijdens het opladen en moet eenvoudig te bereiken zijn.
- Deze multiport adapter is geschikt voor mobiele apparaten die USB Type-C, uitvoer van DP (HDMI), USB 3.0 en Gigabit Ethernet ondersteunen. Sommige functies werken mogelijk niet goed. Dit is afhankelijk van het verbonden apparaat.
- Bepaalde functies werken mogelijk niet goed als de oplader niet aangesloten is wanneer de multiport adapter wordt gebruikt.

Snelladen

De multiport adapter ondersteunt snelladen. Om het snelladen te starten sluit u een mobiel apparaat dat snelladen ondersteunt aan op de multiport adapter.



Gebruik alleen opladers die door Samsung zijn goedgekeurd en snelladen ondersteunen (12 V/2,1 A).

Verbinden met een Ethernet-netwerk

Gebruik de netwerkpoort van de multiport adapter om het mobiele apparaat aan te sluiten op een Ethernet-netwerk.

- 1 Sluit een netwerkkabel aan op de netwerkpoort van de multiport adapter.
- 2 Tik op **Instellingen** → **Verbindingen** → **Meer verbindingsopties** → **Ethernet** → **Ethernet-apparaat configureren** op het mobiele apparaat en stel vervolgens de netwerkverbinding in. Tik na het instellen op **Ethernet** om verbinding te maken met het netwerk.

Verbinden met een HD-televisie

Gebruik de HDMI-poort van de multiport adapter om op een compatibele HD-televisie video's en andere media te bekijken die zijn opgeslagen op het mobiele apparaat.

1 Sluit een HDMI-kabel (afzonderlijk verkrijgbaar) aan op de HDMI-poort van de multiport adapter en de HD-televisie.



- Sluit de HDMI-kabel rechtstreeks op de HD-televisie aan. Als deze niet rechtstreeks is aangesloten, worden de video's of andere media mogelijk niet goed weergegeven.
- Zie de gebruiksaanwijzing van de televisie voor meer informatie over het aansluiten van de HDMI-kabel.

2 Op de tv is onmiddellijk te zien wat er op het scherm van het mobiele apparaat wordt weergegeven.



- Koppel de oplader niet los terwijl u de multiport adapter gebruikt. De aangesloten apparaten kunnen opnieuw worden aangesloten.
- Als de televisie meerdere HDMI-aansluitingen heeft, maakt het niet uit welke aansluiting u gebruikt. Wel moet u in de instellingen van de tv de juiste HDMI-ingang selecteren. Raadpleeg de gebruiksaanwijzing van de tv voor meer informatie.
- Zodra een oproep of bericht wordt ontvangen, wordt de weergave van media onderbroken. De weergave wordt opnieuw gestart zodra de actie die tot de onderbreking heeft geleid, voorbij is.

Verbinden met een USB-apparaat

Sluit een USB-apparaat zoals een muis of toetsenbord aan op de USB-poort op de multiport adapter.



Sluit geen andere apparaten aan dan een USB-apparaat (minder dan 5 V/900 mA). Hierdoor kunt u het apparaat beschadigen.



Koppel de oplader niet los terwijl u de multiport adapter gebruikt. Hierdoor kunnen gegevens op het aangesloten apparaat verloren gaan.

Bijlage

Problemen oplossen

Voordat u contact opneemt met een Samsung Servicecenter, probeert u de volgende oplossingen. Enkele situaties zijn mogelijk niet van toepassing op uw apparaat.

Uw multiport adapter werkt niet

Koppel het mobiele apparaat en de lader van uw multiport adapter los en probeer opnieuw om ze aan te sluiten.

* Drukfouten voorbehouden.

Auteursrecht

Auteursrecht © 2017 Samsung Electronics

Deze handleiding wordt beschermd door internationale auteursrechtwetgeving.

Geen enkel deel van deze handleiding mag zonder de voorafgaande schriftelijke toestemming van Samsung Electronics worden gereproduceerd, gedistribueerd, vertaald of in welke vorm of op welke wijze dan ook worden overgedragen, hetzij elektronisch, hetzij mechanisch, inclusief door middel van fotokopie of opslag in een gegevensopslagsysteem.

Handelsmerken

- SAMSUNG en het SAMSUNG-logo zijn geregistreerde handelsmerken van Samsung Electronics.
- Alle overige handelsmerken en auteursrechten zijn eigendom van de respectieve eigenaars.

Läs detta först

Läs denna handbok innan du använder enheten för att använda den på ett säkert och korrekt sätt.

- Bilderna kan skilja sig från den faktiska produkten. Innehållet kan ändras utan föregående meddelande.
- Innan du använder multiportadaptern måste du kontrollera att den mobila enheten du vill ansluta till är kompatibel med multiportadaptern.

Insturktionsikoner



Varning: situationer som kan leda till personskador för dig eller någon annan



Aktsam: situationer som kan leda till skador på enheten eller annan utrustning



Observera: kommentarer, användningstips eller tilläggsinformation

Komma igång

Förpackningens innehåll

Kontrollera att förpackningen innehåller följande:

- Enhet.
- Snabbstartsguide.



- Laddare säljs separat.
- Förpackningens innehåll och tillgängliga tillbehör kan variera mellan olika länder och leverantörer.
- Tillbehör och specifikationer kan ändras utan föregående meddelande.
- Du kan köpa fler tillbehör hos din lokala Samsungåterförsäljare. Kontrollera att de är kompatibla med enheten före köpet.
- Använd endast tillbehör som har godkänts av Samsung. Om du använder tillbehör som inte är godkända kan detta orsaka prestandaproblem och funktionsfel som inte täcks av garantin.
- Tillgängligheten till tillbehören kan förändras, vilket beror helt och hållet på tillverkarna. Mer information om tillgängliga tillbehör finns på Samsungs webbplats.

Enhetens utseende

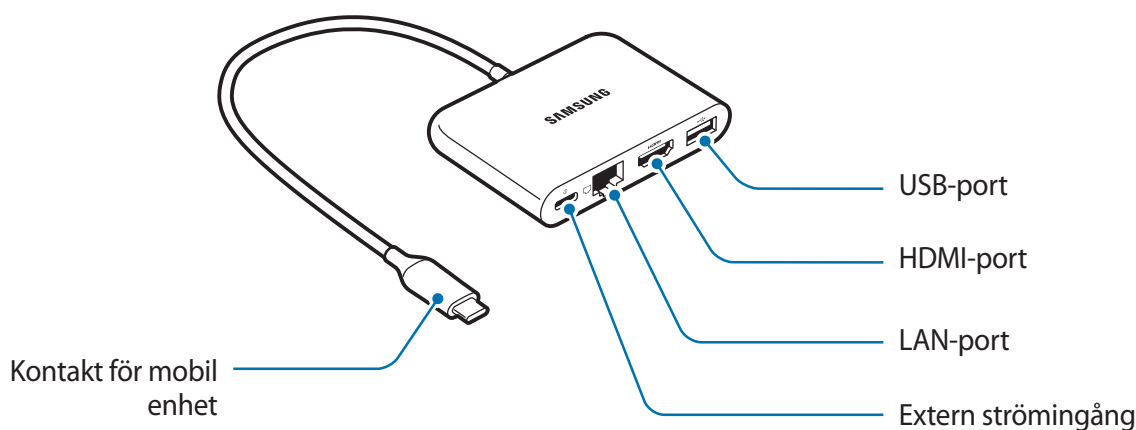

Använda enheten

Ansluta till en mobil enhet

- 1 Anslut kontakten för den mobila enheten till flerfunktionsuttaget på den mobila enheten.
- 2 Anslut en laddare till den externa strömingången på multiportadaptern och använd varje port för den funktion som avses.

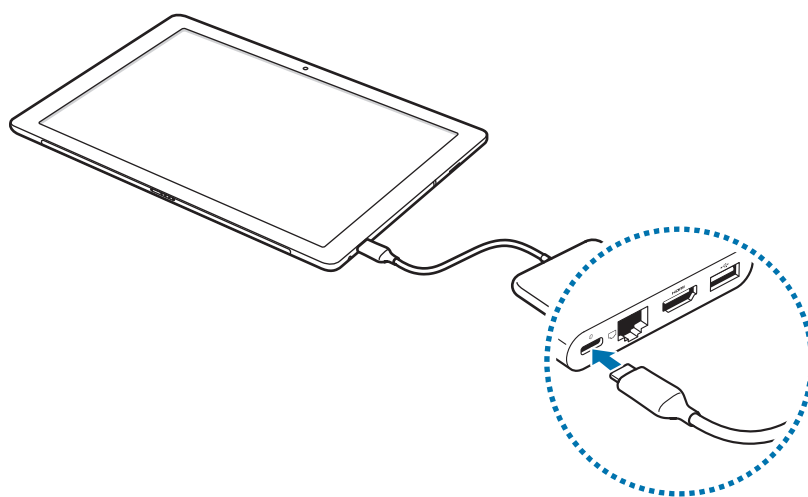

Använd endast reseadaptarar som har godkänts av Samsung (9 V/1,67 A, 9 V/2 A och 12 V/2,1 A).



Använd inte multiportadaptern genom att ansluta den till en dator med hjälp av en datakabel. Detta kan skada den anslutna datorn.



- Den mobila enheten kan uppdateras till den senaste programvaran.
- Du kan ladda den mobila enheten med laddaren (säljs separat).
- Strömförbrukningen från batteriet ökar när den mobila enheten är ansluten till multiportadapter.
- Det kan ta längre tid att ladda den mobila enheten genom multiportadaptern än att ladda den direkt.
- Koppla ur laddaren när den inte används för att spara energi. Laddaren har ingen strömbrytare, så du måste koppla ur laddaren från eluttaget när den inte används för att undvika att slösa med ström. Laddaren ska vara nära eluttaget under laddningen och lätt att komma åt under laddningen.
- Mobila enheter som stöder USB Typ-C, DP (HDMI)-utgång, USB 3.0 och Gigabit Ethernet är kompatibla med denna multiportadapter. Vissa funktioner kanske inte fungerar fullt ut beroende på den anslutna enheten.
- Vissa funktioner kanske inte fungerar fullt ut om laddaren inte är ansluten när multiportadaptern används.

Snabbladdning

Multiportadaptern stöder snabbladdning. Om du vill använda snabbladdning ansluter du en mobil enhet med stöd för snabbladdning till multiportadaptern.



Använd endast laddare som har godkänts av Samsung och som stöder snabbladdning (12 V/2,1 A).

Ansluta till ett Ethernet-nätverk

Använd LAN-porten på multiportadaptern för att ansluta den mobila enheten till ett Ethernet-nätverk.

- 1 Anslut en LAN-kabel till LAN-porten på multiportadaptern.
- 2 Tryck på **Inställningar** → **Anslutning** → **Fler anslutningsinställningar** → **Ethernet** → **Konfigurera Ethernet-enhet** på den mobila enheten och konfigurera sedan nätverksanslutningen. När configurationen är klar trycker du på **Ethernet** för att ansluta.

Ansluta till en HD-TV

Med HDMI-porten på multiportadaptern kan du visa videor och andra medier som finns lagrade på den mobila enheten på en kompatibel HD-TV.

1 Anslut en HDMI-kabel (säljs separat) till HDMI-porten på multiportadaptern och på HD-TV:n.



- Anslut HDMI-kablen direkt till HD TV:n. Om den inte är direkt ansluten kanske media inte visas på rätt sätt.
- Mer information om hur du ansluter HDMI-kabeln finns i användarhandboken till TV:n.

2 Det som finns på den mobila enhetens skärm visas direkt på TV-skärmen.



- Koppla inte från laddaren när multiportadaptern används. De anslutna enheterna kan återanslutas.
- Om TV:n har flera HDMI-portar kan du använda vilken som helst av dem. Se till att rätt HDMI-port är vald i TV:ns inställningar. Mer information finns i användarhandboken till TV:n.
- Alla inkommande samtal eller meddelanden pausar medieuppspelningen. Uppspelningen startar igen när den avbrytande åtgärden är klar.

Ansluta till en USB-enhet

Anslut en USB-enhet, t.ex. en mus eller ett tangentbord, till USB-porten på multiportadaptern.



Anslut inte några andra enheter än en USB-enhet (mindre än 5 V/900 mA). Det kan skada enheten.



Koppla inte från laddaren när multiportadaptern används. Då finns en risk för förlust av data som finns lagrade på den anslutna enheten.

Bilaga

Felsökning

Innan du kontaktar ett Samsung-servicecenter bör du pröva med följande lösningar. Vissa situationer kanske inte är tillämpliga för din enhet.

Multiportadaptern fungerar inte

Koppla från den mobila enheten och laddaren från multiportadaptern och försök ansluta igen.

Upphovsrätt

Upphovsrätt © 2017 Samsung Electronics

Den här handboken skyddas av internationell upphovsrättslagstiftning.

Ingen del av handboken får reproduceras, spridas, översättas eller överföras i någon form eller på något sätt, elektroniskt eller mekaniskt, inklusive fotokopiering, inspelning eller lagring i något system för att lagra och hämta information, utan föregående skriftligt tillstånd från Samsung Electronics.

Varumärken

- SAMSUNG och SAMSUNG-logotypen är registrerade varumärken som tillhör Samsung Electronics.
- Alla övriga varumärken och upphovsrätter tillhör respektive ägare.

Les dette først

Les denne bruksanvisningen før bruk for å sikre at enheten brukes på en trygg og sikker måte.

- Bildene kan være forskjellige fra utseendet til det faktiske produktet. Innholdet kan endres uten forhåndsvarsel.
- Kontroller at den mobile enheten du vil koble til, er kompatibel med denne flerportsadapteren før du bruker flerportsadapteren.

Instruksjonsikoner



Advarsel: situasjoner som kan forårsake skade på deg selv eller andre



Forsiktig: situasjoner som kan forårsake skade på enheten eller annet utstyr



Merknad: merknader, tips for bruk eller tilleggsinformasjon

Komme i gang

Innholdet i pakken

Kontroller at produktesken inneholder følgende utstyr:

- Enhet
- Hurtigstartveiledning



- Ladere selges separat.
- Utstyret som leveres med enheten, samt annet tilgjengelig tilbehør, kan variere, avhengig av område og tjenesteleverandør.
- Utseende og spesifikasjoner kan være gjenstand for endringer uten forhåndsvarsel.
- Du kan kjøpe ytterligere tilbehør fra din lokale Samsung-forhandler. Kontroller at dette er kompatibelt med enheten før kjøp.
- Bruk bare Samsung-godkjent tilbehør. Bruk av tilbehør som ikke er godkjent, kan forårsake ytelsesproblemer og feil som ikke dekkes av garantien.
- Tilgjengelighet for alt tilbehør kan endres etter produsentenes eget skjønn. Gå til nettstedet til Samsung for mer informasjon om tilgjengelig tilbehør.

Enhetsoppsett

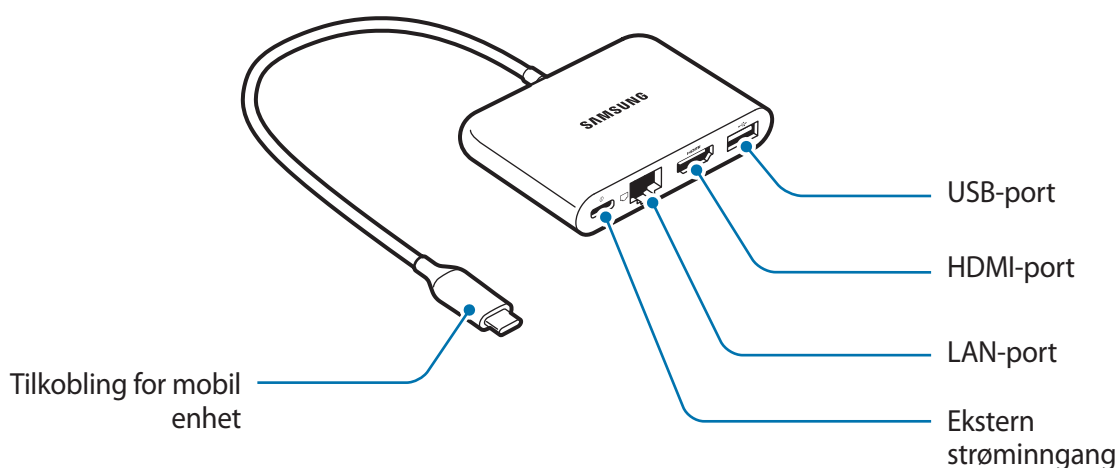

Bruke enheten

Koble til en mobil enhet

- 1 Koble tilkoblingen for mobil enhet til flerfunksjonskontakten på den mobile enheten.
- 2 Koble en lader til den eksterne strøminngangen på flerportsadapteren, og bruk hver enkelt av portene til det de er beregnet på.

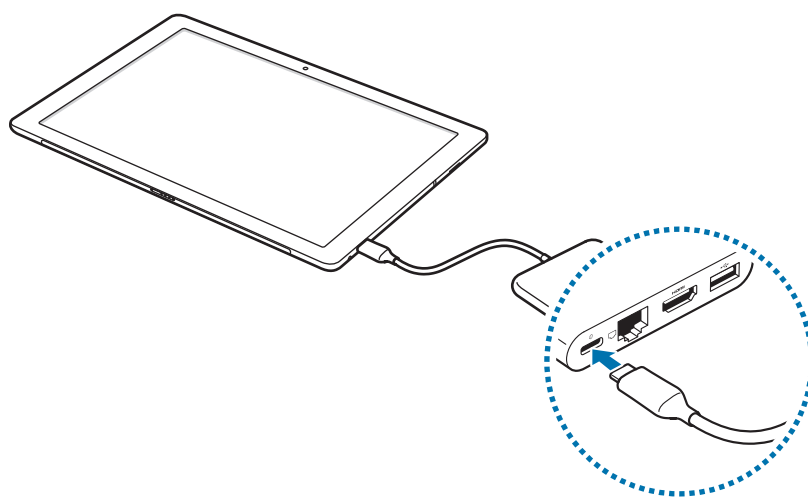

Bruk bare reiseadaptere som er godkjent av Samsung (9 V/1,67 A, 9 V/2 A og 12 V/2,1 A).



Bruk ikke flerportsadapteren ved å koble den til en datamaskin via en datakabel. Dette kan skade datamaskinen som er koblet til.



- Mobilenheten kan oppdateres med nyere programvare.
- Du kan lade den mobile enheten ved hjelp av laderen (selges separat).
- Når den mobile enheten er koblet til flerportsadapteren, vil batteriforbruket øke.
- Det kan ta lengre tid å lade den mobile enheten gjennom flerportsadapteren enn å lade den direkte.
- For å spare energi bør du koble fra laderen når den ikke er i bruk. Laderen er ikke utstyrt med en strømbryter, så du må koble laderen fra stikkontakten når den ikke er i bruk for å unngå unødvendig strømforbruk. Laderen bør være rett ved stikkontakten og lett tilgjengelig under lading.
- Mobilenheter som støtter USB Type-C, DP (HDMI)-utgang, USB 3.0, Gigabit Ethernet, er kompatible med denne flerportsadapteren. Noen funksjoner fungerer kanskje ikke skikkelig, avhengig av den tilkoblede enheten.
- Noen funksjoner fungerer kanskje ikke skikkelig dersom laderen ikke er tilkoblet mens du bruker flerportsadapteren.

Hurtiglading

Flerportsadapteren støtter hurtiglading. Hvis du vil bruke hurtiglading, kobler du en mobilenhet som støtter hurtiglading, til flerportsadapteren.



Bruk bare ladere og kabler som er godkjent av Samsung, og som har støtte for hurtiglading (12 V/2,1 A).

Koble til et Ethernet-nettverk

Bruk LAN-porten på flerportsadapteren til å koble mobilenheten til et Ethernet-nettverk.

- 1 Koble en LAN-kabel til LAN-porten på flerportsadapteren.
- 2 Trykk på **Innstillinger** → **Tilkoblinger** → **Flere tilkoblingsinnstillinger** → **Ethernet** → **Konfigurer Ethernet-enhet** på mobilenheten, og konfigurere deretter nettverksforbindelsen. Når oppsettet er fullført, trykker du på **Ethernet** for å koble til nettverket.

Koble til en HD-TV

Bruk HDMI-porten på flerportsadapteren til å vise videoer og andre mediefiler som er lagret på den mobile enheten, på en kompatibel HD-TV.

1 Koble en HDMI-kabel (selges separat) til HDMI-porten på flerportsadapteren og på HD-TV-en.



- Koble HDMI-kabelen direkte til HD-TV-en. Dersom den ikke kobles til direkte, kan det hende at avspillingen ikke vil vises på riktig måte.
- Du finner nærmere informasjon om hvordan du kobler til en HDMI-kabel, i brukerhåndboken for TV-en.

2 Innholdet på skjermen til den mobile enheten vises umiddelbart på TV-skjermen.



- Koble ikke fra laderen mens du bruker flerportsadapteren. De tilkoblede enhetene vil da måtte kobles til på nytt.
- Hvis TV-en har flere HDMI-porter, kan du bruke hvilken som helst av dem. Kontroller at den riktige HDMI-porten er valgt i TV-innstillingene. Du finner flere opplysninger i brukerhåndboken for TV-en.
- Avspillingen stanser automatisk ved innkommende anrop eller meldinger. Avspillingen starter på nytt etter at avbruddet er fullført.

Koble til en USB-enhet

Du kan koble til en USB-enhet, slik som en mus eller et tastatur, via USB-porten på flerportsadapteren.



Ikke koble til andre enheter enn en USB-enhet (mindre enn 5 V/900 mA). Dette kan skade enheten.



Koble ikke fra laderen mens du bruker flerportsadapteren. Dette kan forårsake tap av data på enheten.

Tillegg

Feilsøking

Før du kontakter et Samsung-servicesenter, prøver du følgende løsninger. Noe av innholdet gjelder kanskje ikke for din enhet.

Flerportsadapteren fungerer ikke

Koble mobilenheten og laderen fra flerportsadapteren, og prøv å koble til igjen.

Trenger du hjelp eller har spørsmål, henviser vi til www.samsung.no.

Klikk inn på "SUPPORT" => "Hjelp og feilsøking" eller søk ved hjelp av modellnummer.

Alternativt kan du ringe vår kundesupport på telefon 815 56 480.

Opphavsrett

Opphavsrett © 2017 Samsung Electronics

Denne brukerhåndboken er beskyttet ifølge internasjonale lover om opphavsrett.

Ingen deler av denne brukerhåndboken kan reproduseres, distribueres, oversettes eller overføres i noen form eller på noen måte, verken elektronisk eller manuelt, medregnet gjennom fotokopiering, innspilling eller lagring i informasjonslagrings- og gjenopprettningssystemer, uten skriftlig samtykke på forhånd fra Samsung Electronics.

Varemerker

- SAMSUNG og SAMSUNG-logoen er registrerte varemerker som tilhører Samsung Electronics.
- Alle andre varemerker og opphavsrettigheter tilhører sine respektive eiere.

Lue tämä ensin

Lue tämä opas ennen laitteen käyttöä. Tällä voit varmistaa laitteen turvallisen ja asianmukaisen käytön.

- Kuvat eivät ehkä esitä todellista tuotetta. Sisältö voi muuttua ilman erillistä ilmoitusta.
- Ennen moniporttisoittimen käyttämistä varmista, että yhdistettävä mobiililaitte on yhteensopiva tämän moniporttisoittimen kanssa.

Ohjekuvakkeet



Vaara: tilanteet, jotka voivat aiheuttaa vammoja sinulle tai muille



Varoitus: tilanne, josta voi seurata vaurioita tähän laitteeseen tai muihin laitteisiin



Ilmoitus: huomautuksia, käyttövinkkejä tai lisätietoja

Aloittaminen

Pakkauksen sisältö

Tarkista, että tuotepakkauksessa on seuraavat tarvikkeet:

- Laite
- Pikaopas



- Laturit myydään erikseen.
- Laitteen mukana toimitettavat tarvikkeet ja erikseen hankittavat lisävarusteet voivat vaihdella alueen ja palveluntarjoajan mukaan.
- Ulkoasua ja teknisiä ominaisuuksia voidaan muuttaa ilman erillistä ilmoitusta.
- Voit hankkia lisävarusteita paikalliselta Samsung-jälleenmyyjältä. Varmista ennen ostamista, että ne ovat yhteensopivia laitteen kanssa.
- Käytä vain Samsungin hyväksymiä lisälaitteita. Hyväksymättömien lisävarusteiden käyttäminen voi aiheuttaa suorituskykyongelmia ja vikoja, joita takuu ei kata.
- Kaikkien lisävarusteiden saatavuus on kokonaan niitä valmistavien vastaavien yhtiöiden vastuulla. Lisätietoja saatavilla olevista lisävarusteista on Samsungin sivustossa.

Laitteen osat

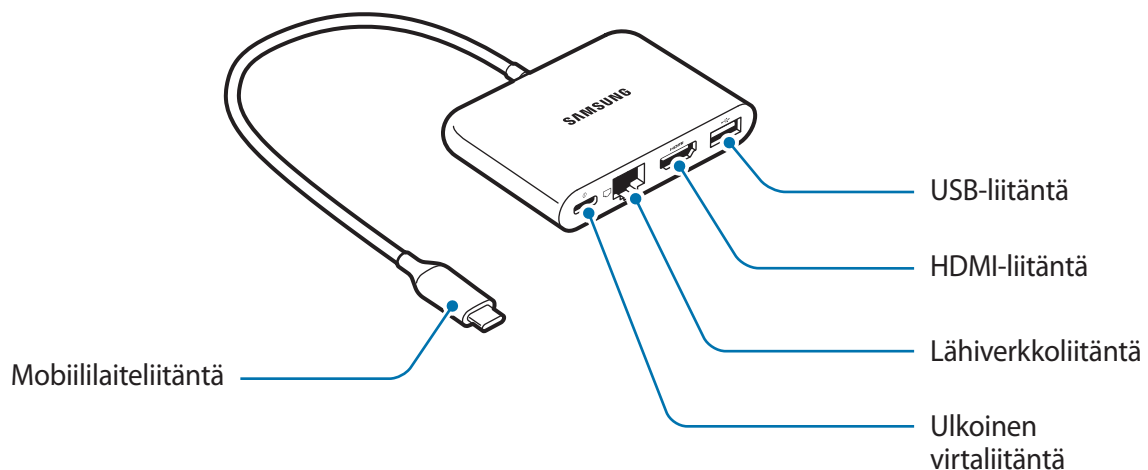

Laitteen käyttäminen

Yhdistäminen mobiililaitteeseen

- 1 Liitä mobiililaiteliitäntä mobiililaitteen monitoimiliitäntään.
- 2 Kytke laturi moniporttisovittimen ulkoiseen virtaliitäntään ja käytä portteja niille varattuihin tarkoituksiin.

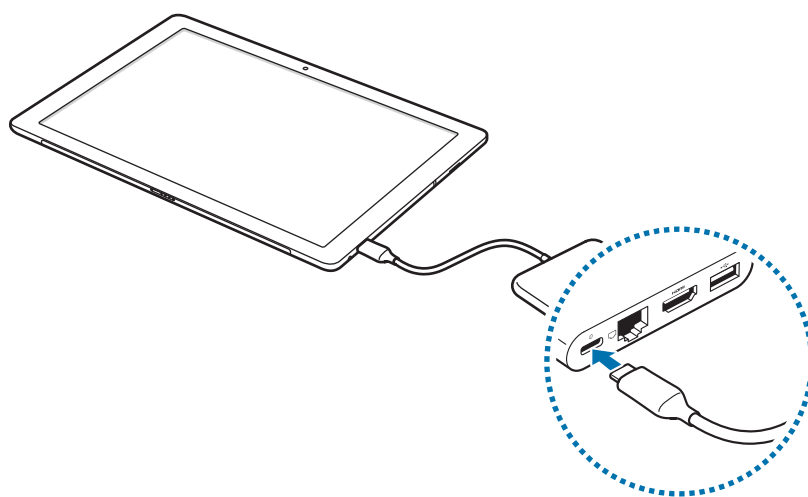

Käytä vain Samsungin hyväksymiä matkasovittimia (9V / 1,67 A, 9V / 2 A ja 12V / 2,1 A).



Älä yhdistä moniporttisovitinta tietokoneeseen datakaapelilla. Tämä voi vahingoittaa yhdistettyä tietokonetta.



- Uusin ohjelmisto voidaan päivittää laitteeseen.
- Voit ladata mobiililaitetta laturilla (myydään erikseen).
- Kun mobiililaitte on yhdistettynä moniporttisovittimeen, akkuvirran kulutus on tavallista suurempaa.
- Mobiililaitteen lataaminen moniporttisovittimen kautta voi kestää pidempään kuin lataaminen suoraan.
- Säästä energiaa irrottamalla laturi, kun sitä ei tarvita. Laturissa ei ole virtakytkintä, joten irrota laturi pistorasiasta sähkön säästämiseksi, kun se ei ole käytössä. Laturi on pidettävä lähellä pistorasiaa ja helposti saatavilla latauksen ajan.
- Mobiililaitteet, joissa on USB-tyyppi C-, DP (HDMI) -lähtö-, USB 3.0- ja Gigabit Ethernet -tuki, ovat yhteensopivia tämän moniporttisovittimen kanssa. Yhdistetty laite voi aiheuttaa sen, etteivät jotkin toiminnot toimi oikein.
- Jotkin toiminnot eivät ehkä toimi oikein, jos laturi ei ole kytkettynä moniporttisovittimen käytön aikana.

Pikalataus

Moniporttisovitin tukee pikalatausta. Voit käynnistää pikalatauksen liittämällä pikalatausta tukevan mobiililaitteen moniporttisovittimeen.



Käytä vain Samsungin hyväksymiä latureita, jotka tukevat pikalatausta (12 V / 2,1 A).

Yhdistäminen Ethernet-verkkoon

Voit yhdistää mobiililaitteen langalliseen verkkoon moniporttisovittimen lähiverkkoliitännän kautta.

- 1 Kytke lähiverkkokaapeli moniporttisovittimen lähiverkkoliitännään.
- 2 Napauta mobiililaitteessa **Asetukset** → **Yhteydet** → **Lisää yhteysasetuksia** → **Ethernet** → **Määritä Ethernet-laite** ja määritä sitten verkkoyhteys. Kun asetukset on määritetty, muodosta verkkoyhteys napauttamalla **Ethernet**-painiketta.

Yhdistäminen teräväpiirtotelevisioon

Moniporttisovittimen HDMI-liitännän kautta voit katsella videoita ja muita mobiililaitteeseen tallennettuja mediasisältöjä yhteensopivasta teräväpiirtotelevisiosta.

1 Yhdistä HDMI-kaapeli (myydään erikseen) moniporttisovittimen HDMI-liitäntään ja teräväpiirtotelevisioon.



- Kytke HDMI-kaapeli suoraan teräväpiirtotelevisioon. Jos sitä ei kytketä suoraan, median toistossa voi ilmetä ongelmia.
- Lisätietoja HDMI-kaapelin yhdistämisestä on television käyttöoppaassa.

2 Televisionäyttö näyttää heti mobiililaitteen näytön sisällön.



- Älä irrota laturia moniporttisovittimen käytön aikana. Yhdistettyjen laitteiden yhteys voi muodostua uudelleen.
- Jos televisiossa on useita HDMI-liitäntöjä, käytä niistä mitä tahansa. Varmista, että televisioasetuksissa on oikea HDMI-liitäntä valittuna. Lisätietoja on television käyttöoppaassa.
- Kaikki saapuvat puhelut tai viestit pysäyttävät mediaulostulon. Mediatoisto jatkuu, kun keskeytyneet toiminnot on suoritettu.

Yhdistäminen USB-laitteeseen

Voit yhdistää USB-laitteen, kuten hiiren tai näppäimistön, moniporttisovittimen USB-liitäntään.



Älä yhdistä muita kuin USB-laitteita (alle 5 V / 900 mA). Muutoin laite voi vahingoittua.



Älä irrota laturia moniporttisovittimen käytön aikana. Muutoin yhdistettyyn laitteeseen tallennettuja tietoja voi kadota.

Liite

Vianmääritys

Kokeile seuraavia ratkaisuehdotuksia, ennen kuin otat yhteyden Samsung-huoltoon. Jotkin tilanteet eivät ehkä koske sinun laitettasi.

Moniporttisoitin ei toimi

Irrota mobiililaite ja laturi moniporttisoittimesta ja yritä luoda yhteys uudelleen.

Jos tarvitset apua tai on kysyttävää, käy sivullamme
www.samsung.fi.

Klikkaa "TUKI"=>"Ongelmanratkaisu"
ja valitse tuoteryhmä ja tuote.

Vaihtoehtoisesti soita asiakastukeemme
puhelinnumeroon: 030-6227 515

Tekijänoikeus

Tekijänoikeus © 2017 Samsung Electronics

Tämä opas on kansainvälisten tekijänoikeuslakien alainen.

Tämän oppaan osittainenkin jäljentäminen, jakeleminen, kääntäminen tai siirtäminen missään muodossa tai millään tavalla, sähköisesti tai mekaanisesti, valokopiointi, tallentaminen tai säilyttäminen tietojen säilytys- ja hakujärjestelmissä mukaan lukien, on kiellettyä ilman Samsungin ennakkoon myöntämää kirjallista lupaa.

Tavaramerkit

- SAMSUNG ja SAMSUNG-logo ovat Samsung Electronicsin rekisteröityjä tavaramerkkejä.
- Kaikki muut tavaramerkit ja tekijänoikeudet kuuluvat niiden omistajille.

Læs dette først

Du bør læse denne vejledning, inden du benytter enheden for at opleve sikker og korrekt brug.

- Billedernes udseende kan afvige fra det faktiske produkt. Indholdet kan ændres uden forudgående varsel.
- Før du begynder at anvende multiportadapteren, skal du sørge for, at den mobilenhed, som du ønsker at tilslutte, er kompatibel med denne multiportadapter.

Vejledningens ikoner



Advarsel: Situationer, hvor der er risiko for, at du eller andre kommer til skade



Forsigtig: Situationer, hvor der er risiko for, at enheden eller andet udstyr beskadiges



Bemærk: Bemærkninger, tip og yderligere oplysninger

Kom godt i gang

Pakkens indhold

Kontroller, at æsken indeholder følgende:

- Enhed
- Hurtigstart



- Opladere sælges separat.
- De dele, der følger med enheden, og eventuelt tilbehør kan variere afhængigt af dit geografiske område eller din tjenesteudbyder.
- Udseende og specifikationer kan ændres uden forudgående varsel.
- Du kan købe mere tilbehør hos din lokale Samsung-forhandler. Du skal sikre dig, at det er kompatibelt med enheden, inden du køber det.
- Brug kun tilbehør, der er godkendt af Samsung. Brug af tilbehør, der ikke er godkendt, kan medføre ydelsesproblemer og funktionsfejl, der ikke dækkes af garantien.
- Tilgængeligheden af alt tilbehør kan variere og afhænger udelukkende af producentens ændringer. Besøg Samsungs websted, hvis du vil have flere oplysninger om tilgængeligt tilbehør.

Enhedens dele og opbygning

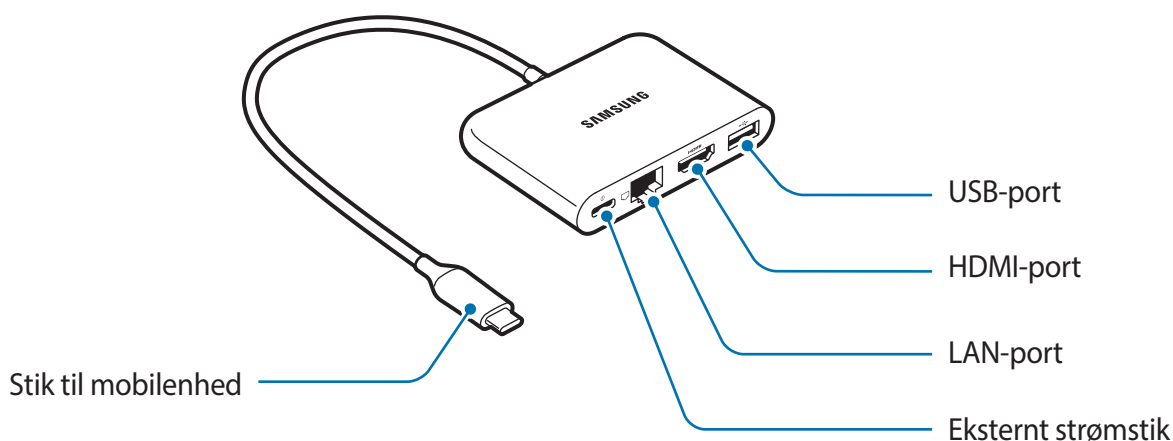

Brug af enheden

Sådan opretter du forbindelse til en mobilenhed

- 1 Slut mobilenhedens stik til multifunktionsstikket på mobilenheden.
- 2 Slut en oplader til det eksterne strømstik på multiportadapteren, og anvend portene til de formål, som de er udviklet til.

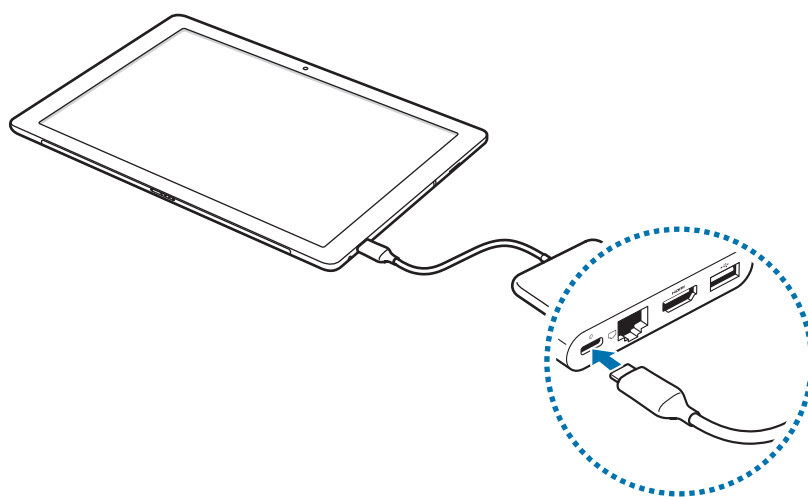

Brug kun rejseadapters, der er godkendt af Samsung (9V/1,67 A, 9V/2 A og 12V/2,1 A).



Brug ikke multiportadapteren ved at slutte den til en computer med et datakabel. Dette kan beskadige den tilsluttede computer.



- Mobilenheden kan opdateres til den nyeste software.
- Du kan oplade mobilenheden med opladeren (sælges separat).
- Når mobilenheden er sluttet til multiportadapteren, stiger batteriforbruget.
- Hvis en mobilenhed oplades via multiportadapteren, kan det tage længere tid, end når den oplades direkte.
- Kobl opladeren fra, når den ikke er i brug, for at spare strøm. Da opladeren ikke har en tænd/sluk-kontakt, skal du for at undgå strømspild tage opladerstikket ud af stikkontakten, når opladeren ikke benyttes. Opladeren skal placeres tæt på stikkontakten og være lettilgængelig under opladning.
- Mobilenheden, der understøtter USB Type-C, DP/HDMI-output, USB 3.0, Gigabit Ethernet, er kompatibel med denne multiportadapter. Afhængigt af den tilsluttede enhed, fungerer nogle funktioner muligvis ikke optimalt.
- Nogle funktioner fungerer muligvis ikke optimalt, hvis opladeren ikke er tilsluttet, mens du bruger multiportadapteren.

Hurtigopladning

Multiportadapteren har hurtigopladning. Hvis du skal oplade hurtigt, skal du slutte en mobilenhed, som understøtter hurtigopladning, til multiportadapteren.



Brug kun opladere, der er godkendt af Samsung, og som understøtter hurtigopladning (12 V/2,1 A).

Sådan oprettes forbindelse til et Ethernet-netværk

Anvend LAN-porten på multiportadapteren til at slutte mobilenheden til et Ethernet-netværk.

- 1 Slut et LAN-kabel til LAN-porten på multiportadapteren.
- 2 Tryk på **Indstillinger** → **Forbindelser** → **Flere forbindelsesindstillinger** → **Ethernet** → **Konfigurer Ethernetenhed** på mobilenheden, og konfigurer netværksforbindelsen. Når konfigurationen er færdig, skal du trykke på **Ethernet** for at oprette forbindelse til netværket.

Sådan opretter du forbindelse til et hdtv

Anvend HDMI-porten på multiportadapteren til at se videoer og andre medier, som er gemt på mobilenheden via et kompatibelt hdtv.

1 Slut et HDMI-kabel (sælges separat) til HDMI-porten på multiportadapteren og hdtv'et.



- Forbind HDMI-kablet direkte til dit tv. Hvis kablet ikke er direkte forbundet, kan medierne muligvis ikke vises korrekt.
- Du kan finde flere oplysninger om, hvordan du tilslutter HDMI-kablet, i brugervejledningen til tv'et.

2 Tv-skærmen viser indholdet af mobilenhedens skærm med det samme.



- Træk ikke opladeren ud af stikket, mens du bruger multiportadapteren. De tilsluttede enheder kan tilsluttes igen.
- Hvis tv'et har flere HDMI-porte, kan du bruge hvilken som helst af dem. Kontroller, at den rigtige HDMI-port er valgt under tv-indstillingerne. Du kan finde flere oplysninger i brugervejledningen til tv'et.
- Ved eventuelle indgående opkald eller beskeder fastfryses de afspillede medier. Mediet genstarter, når afbrydelseshandlingerne er fuldførte.

Sådan opretter du forbindelse til en USB-enhed

Slut en USB-enhed, f.eks. en mus eller et tastatur, til USB-porten på multiportadapteren.



Du må ikke oprette forbindelse til andre enheder med undtagelse af en USB-enhed (under 5 V/900 mA). Dette kan beskadige enheden.



Træk ikke opladeren ud af stikket, mens du bruger multiportadapteren. Dette kan forårsage tab af opbevaret data på den tilsluttede enhed.

Appendiks

Fejlsøgning

Før du kontakter et af Samsungs servicesteder, kan du forsøge følgende løsninger. Nogle situationer gælder måske ikke for din enhed.

Din multiportadapter fungerer ikke

Afbryd multiportadapterens forbindelse til mobilenheden og opladeren, og prøv at tilslutte igen.

Behøver du hjælp, eller har du spørgsmål, er du velkommen til at klikke ind på www.samsung.dk.

Klik på "SUPPORT" => "Hjælp & fejlfinding", og vælg derefter produktgruppe og type.

Alternativt kan du ringe til supporten på telefon 70 70 19 70.

Ophavsret

Ophavsret © 2017 Samsung Electronics

Denne vejledning er beskyttet af de internationale love om ophavsret.

Ingen del af denne vejledning må uden forudgående skriftlig tilladelse fra Samsung Electronics reproduceres, distribueres, oversættes eller overføres i nogen form eller på nogen måde, elektronisk eller mekanisk, herunder ved fotokopiering, optagelse eller lagring i et søgesystem eller informationslager.

Varemærker

- SAMSUNG og SAMSUNG-logoet er registrerede varemærker tilhørende Samsung Electronics.
- Alle andre varemærker og ophavsrettigheder tilhører de respektive ejere.

Διαβάστε το πριν συνεχίσετε

Διαβάστε αυτό το εγχειρίδιο πριν χρησιμοποιήσετε τη συσκευή ώστε να διασφαλίσετε τη σωστή και ασφαλή χρήση της.

- Η όψη των εικόνων ενδέχεται να διαφέρει στο ίδιο το προϊόν. Το περιεχόμενο υπόκειται σε αλλαγές χωρίς προηγούμενη ειδοποίηση.
- Πριν χρησιμοποιήσετε τον προσαρμογέα πολλών θυρών βεβαιωθείτε ότι η φορητή συσκευή την οποία θέλετε να συνδέσετε είναι συμβατή με αυτόν.

Εικονίδια οδηγιών



Προειδοποίηση: καταστάσεις που μπορεί να προκαλέσουν τραυματισμό σ' εσάς ή σε άλλους



Προσοχή: καταστάσεις που μπορεί να προκαλέσουν βλάβη στη συσκευή σας ή σε άλλον εξοπλισμό



Προειδοποίηση: σημειώσεις, συμβουλές χρήσης ή πρόσθετες πληροφορίες

Πρώτα βήματα

Περιεχόμενα συσκευασίας

Ελέγξτε ότι το κουτί του προϊόντος περιέχει τα παρακάτω αντικείμενα:

- Συσκευή
- Οδηγός γρήγορης εκκίνησης



- Οι φορτιστές πωλούνται ξεχωριστά.
- Τα αντικείμενα που παρέχονται με τη συσκευή και τα διαθέσιμα αξεσουάρ μπορεί να διαφέρουν ανάλογα με την περιοχή ή το φορέα παροχής υπηρεσιών.
- Η εμφάνιση και οι προδιαγραφές υπόκεινται σε αλλαγές χωρίς προηγούμενη ειδοποίηση.
- Μπορείτε να αγοράσετε πρόσθετα αξεσουάρ από το εμπορικό κατάστημα της Samsung. Πριν τα αγοράσετε, βεβαιωθείτε ότι είναι συμβατά με τη συσκευή σας.
- Χρησιμοποιείτε αποκλειστικά βοηθητικά εξαρτήματα εγκεκριμένα από τη Samsung. Η χρήση μη εγκεκριμένων αξεσουάρ ενδέχεται να οδηγήσει σε προβλήματα απόδοσης και δυσλειτουργίες που δεν καλύπτονται από την εγγύηση.
- Η διαθεσιμότητα όλων των αξεσουάρ υπόκειται σε αλλαγή κι αυτό εξαρτάται εξολοκλήρου από τις κατασκευαστικές εταιρείες. Για περισσότερες πληροφορίες σχετικά με τα διαθέσιμα αξεσουάρ, ανατρέξτε στην ιστοσελίδα της Samsung.

Διάταξη συσκευής

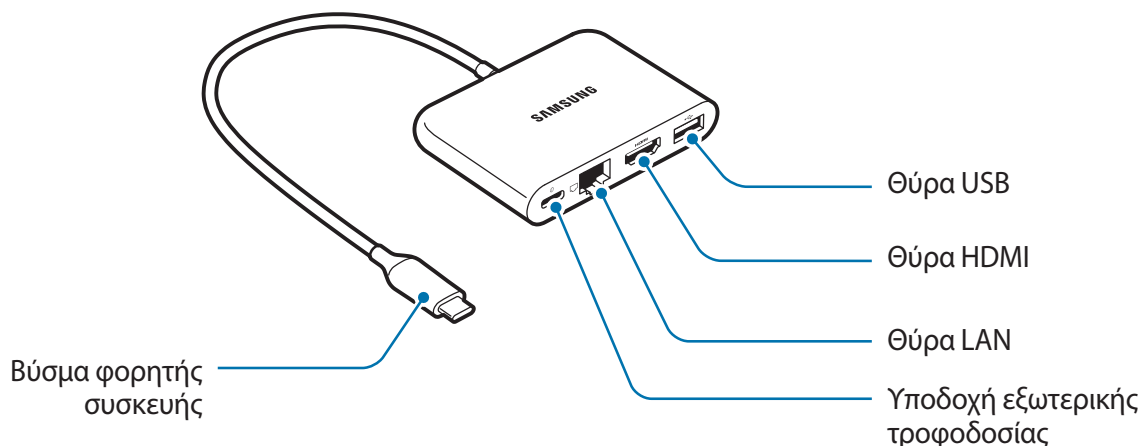

Χρήση της συσκευής

Σύνδεση σε φορητή συσκευή

- 1 Συνδέστε το βύσμα φορητής συσκευής στην υποδοχή πολλαπλών χρήσεων της φορητής συσκευής.
- 2 Συνδέστε ένα φορτιστή στην εξωτερική υποδοχή τροφοδοσίας του προσαρμογέα πολλών θυρών και χρησιμοποιήστε τις θύρες για την ενδεδειγμένη λειτουργία κάθε θύρας.

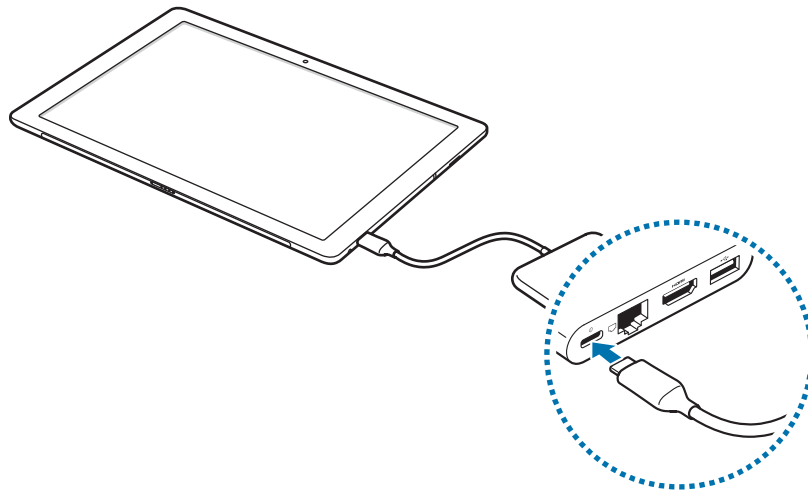

Χρησιμοποιείτε αποκλειστικά φορτιστές ταξιδιού εγκεκριμένους από την Samsung (9 V/1,67 A, 9 V/2 A και 12 V/2,1 A).



Μην χρησιμοποιείτε τον προσαρμογέα πολλών θυρών συνδέοντάς τον σε υπολογιστή με καλώδιο δεδομένων. Μπορεί να προκληθεί βλάβη στο συνδεδεμένο υπολογιστή.



- Υπάρχει δυνατότητα αναβάθμισης της φορητής συσκευής στην πιο πρόσφατη έκδοση λογισμικού.
- Μπορείτε να φορτίσετε την κινητή συσκευή χρησιμοποιώντας το φορτιστή (πωλείται ξεχωριστά).
- Όταν η φορητή συσκευή είναι συνδεδεμένη στον προσαρμογέα πολλών θυρών, αυξάνεται η κατανάλωση της μπαταρίας.
- Η φόρτιση της φορητής συσκευής μέσω του προσαρμογέα πολλών θυρών μπορεί να χρειαστεί περισσότερο χρόνο από την απευθείας φόρτιση.
- Για εξοικονόμηση ενέργειας, αποσυνδέετε το φορτιστή όταν δεν χρησιμοποιείται. Ο φορτιστής δεν διαθέτει διακόπτη λειτουργίας. Συνεπώς πρέπει να αποσυνδέετε το φορτιστή από την πρίζα όταν δεν χρησιμοποιείται ώστε να αποφεύγετε την σπατάλη ηλεκτρικού ρεύματος. Ο φορτιστής θα πρέπει να παραμένει κοντά στην πρίζα ρεύματος και να είναι εύκολα προσβάσιμος κατά τη φόρτιση.
- Συμβατές με τον προσαρμογέα πολλών θυρών είναι οι φορητές συσκευές που υποστηρίζουν καλώδιο USB Type-C, έξοδο DP (HDMI), USB 3.0, Gigabit Ethernet. Ορισμένες λειτουργίες μπορεί να μην αποδίδουν ομαλά, ανάλογα με τη συνδεδεμένη συσκευή.
- Ορισμένες δυνατότητες μπορεί να μην λειτουργούν κανονικά, αν δεν είναι συνδεδεμένος ο φορτιστής όταν χρησιμοποιείτε τον προσαρμογέα πολλών θυρών.

Γρήγορη φόρτιση

Ο προσαρμογέας πολλών θυρών υποστηρίζει τη λειτουργία γρήγορης φόρτισης. Για να ξεκινήσει η γρήγορη φόρτιση, συνδέστε μια φορητή συσκευή που υποστηρίζει τη γρήγορη φόρτιση στον προσαρμογέα πολλών θυρών.



Χρησιμοποιείτε μόνο φορτιστές που έχουν εγκριθεί από τη Samsung και υποστηρίζουν τη δυνατότητα γρήγορης φόρτισης (12 V/2,1 A).

Σύνδεση σε δίκτυο Ethernet

Χρησιμοποιήστε τη θύρα LAN στον προσαρμογέα πολλών θυρών για να συνδέσετε τη φορητή συσκευή σε ένα δίκτυο Ethernet.

- 1 Συνδέστε ένα καλώδιο LAN στη θύρα LAN του προσαρμογέα πολλών θυρών.
- 2 Πατήστε **Ρυθμίσεις** → **Συνδέσεις** → **Περισσότερες ρυθμίσεις σύνδεσης** → **Ethernet** → **Διαμόρφωση συσκευής Ethernet** στη φορητή συσκευή και, στη συνέχεια, ρυθμίστε τη σύνδεση δικτύου. Όταν ολοκληρωθεί η ρύθμιση, πατήστε **Ethernet** για να συνδεθείτε στο δίκτυο.

Σύνδεση σε τηλεόραση HD

Χρησιμοποιήστε τη θύρα HDMI του προσαρμογέα πολλών χρήσεων για προβολή βίντεο και άλλων μέσων που είναι αποθηκευμένα στη φορητή συσκευή μέσω μιας συμβατής τηλεόρασης HD.

- 1 Συνδέστε ένα καλώδιο HDMI (πωλείται ξεχωριστά) στη θύρα HDMI του προσαρμογέα πολλών θυρών και στην τηλεόραση HD.



- Συνδέστε το HDMI καλώδιο κατευθείαν στην τηλεόραση HD. Εάν δεν συνδεθεί απευθείας, υπάρχει περίπτωση το περιεχόμενο να μην προβληθεί σωστά.
- Για περισσότερες λεπτομέρειες σχετικά με τη σύνδεση του καλωδίου HDMI, δείτε το εγχειρίδιο χρήσης της τηλεόρασης.

- 2 Η οθόνη της τηλεόρασης εμφανίζει στιγμιαία το περιεχόμενο της οθόνης της φορητής συσκευής.



- Μην αποσυνδέετε το φορτιστή ενώ χρησιμοποιείτε τον προσαρμογέα πολλών θυρών. Ενδέχεται να γίνει επανασύνδεση των συνδεδεμένων συσκευών.
- Εάν η τηλεόραση διαθέτει πολλές θύρες HDMI, χρησιμοποιήστε οποιαδήποτε θύρα. Βεβαιωθείτε ότι στις ρυθμίσεις της τηλεόρασης έχει επιλεγεί η κατάλληλη θύρα HDMI. Για περισσότερες λεπτομέρειες, ανατρέξτε στο εγχειρίδιο χρήσης της τηλεόρασης.
- Οποιοσδήποτε εισερχόμενες κλήσεις ή μηνύματα θα παγώσουν την έξοδο των μέσων. Η αναπαραγωγή των μέσων ξεκινά και πάλι αφού ολοκληρωθούν οι ενέργειες που έχουν διακοπή.

Σύνδεση σε συσκευή USB

Συνδέστε μια συσκευή USB, όπως ένα ποντίκι ή ένα πληκτρολόγιο, στη θύρα USB του προσαρμογέα πολλών θυρών.



Μη συνδέετε άλλες συσκευές, εκτός από συσκευή USB (κάτω από 5 V/900 mA). Μπορεί να προκληθεί βλάβη στη συσκευή.



Μην αποσυνδέετε το φορτιστή ενώ χρησιμοποιείτε τον προσαρμογέα πολλών θυρών. Αυτό μπορεί να οδηγήσει σε απώλεια δεδομένων που είναι αποθηκευμένα στη συνδεδεμένη συσκευή.

Παράρτημα

Αντιμετώπιση προβλημάτων

Πριν επικοινωνήσετε με ένα κέντρο επισκευών της Samsung, επιχειρήστε τις παρακάτω λύσεις. Ορισμένες καταστάσεις ενδέχεται να μην ισχύουν για τη δική σας συσκευή.

Ο προσαρμογέας πολλών θυρών δεν λειτουργεί

Αποσυνδέστε τη φορητή συσκευή και τον φορτιστή από τον προσαρμογέα πολλών θυρών και προσπαθήστε να τα συνδέσετε ξανά.

Samsung Electronics ΕΛΛΑΣ ΑΕ

ΑΘΗΝΑ:

Γραφεία: Λ.Κηφισίας 24Α/ Μαρούσι/ 15125,

Αθήνα, Ελλάδα

Web address: www.samsung.gr

ΤΜΗΜΑ ΕΞΥΠΗΡΕΤΗΣΗΣ ΠΕΛΑΤΩΝ SAMSUNG:

801-11-SAMSUNG(72 67 864)

Πνευματικά δικαιώματα

Πνευματικά δικαιώματα © 2017 Samsung Electronics

Αυτό το εγχειρίδιο προστατεύεται από τους νόμους και τις διεθνείς συμβάσεις περί πνευματικής ιδιοκτησίας.

Απαγορεύεται η αναπαραγωγή, η διανομή, η μετάφραση ή η μετάδοση οποιουδήποτε τμήματος αυτού του εγχειριδίου σε οποιαδήποτε μορφή και με οποιοδήποτε μέσο, ηλεκτρονικό ή μηχανικό, συμπεριλαμβανομένης της δημιουργίας φωτοαντίγραφου, της καταγραφής ή της αποθήκευσης σε σύστημα αποθήκευσης και ανάκτησης πληροφοριών, χωρίς την προηγούμενη έγγραφη συναίνεση της Samsung Electronics.

Εμπορικά σήματα

- Η επωνυμία SAMSUNG και το λογότυπο SAMSUNG αποτελούν σήματα κατατεθέντα της Samsung Electronics.
- Οι υπόλοιπες επωνυμίες αποτελούν σήματα των αντίστοιχων δικαιούχων τους.

Najprej preberite to

Pred uporabo naprave preberite ta priročnik, da zagotovite varno in pravilno uporabo.

- Slike so lahko videti drugače kot dejanski izdelek. Vsebina se lahko spremeni brez predhodnega obvestila.
- Pred uporabo vmesnika z več vrati preverite, ali je združljiv z mobilno napravo, ki jo želite priključiti.

Opisi ikon



Opozorilo: primeri, ki lahko poškodujejo vas ali druge



Pozor: primeri, ki lahko poškodujejo napravo ali drugo opremo



Obvestilo: obvestila, uporabni nasveti ali dodatne informacije

Začetek

Vsebina paketa

V kompletu morajo biti naslednji deli:

- Naprava
- Navodila



- Polnilniki so naprodaj ločeno.
- Deli, priloženi napravi, in morebitna dodatna oprema so odvisni od regije ali ponudnika storitev.
- Videz in specifikacije lahko spremenimo brez obvestila.
- Dodatno opremo lahko kupite pri lokalnem prodajalcu izdelkov Samsung. Pred nakupom preverite, ali so združljivi z napravo.
- Uporabljajte samo dodatno opremo, ki jo je odobril Samsung. Uporaba neodobrene dodatne opreme lahko povzroči težave z učinkovitostjo delovanja in okvare, za katere garancija ne velja.
- Razpoložljivost dodatne opreme se lahko spremeni, kar je v celoti odvisno od izdelovalcev. Za več informacij o razpoložljivosti dodatne opreme si oglejte spletno mesto Samsung.

Postavitev naprave

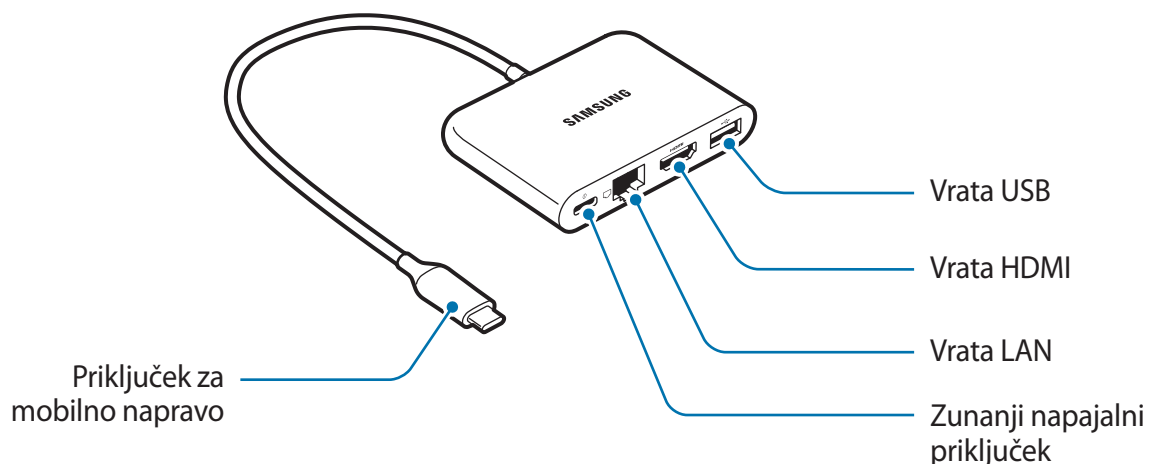

Uporaba naprave

Povezovanje z mobilno napravo

- 1 Priključek za mobilno napravo priklopite v večnamenski priključek v mobilni napravi.
- 2 V zunanji napajalni priključek vmesnika z več vrati priklopite polnilnik in vsaka vrata uporabite za funkcijo, ki jim je namenjena.

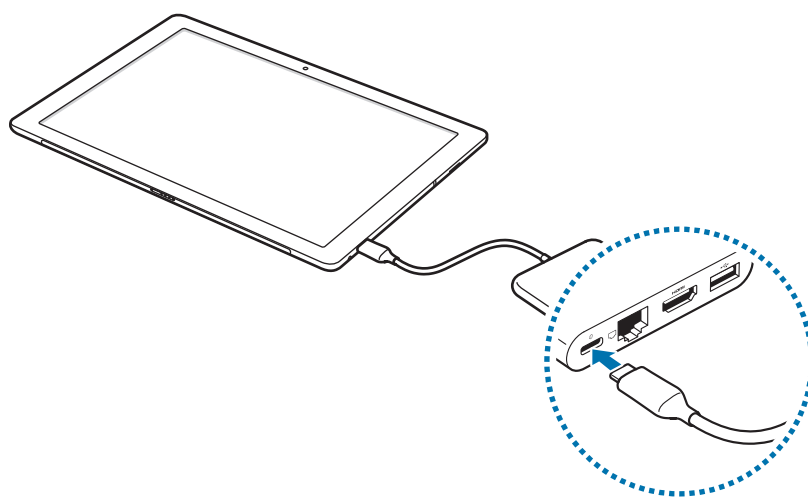

Uporabljajte samo potovalne vmesnike, ki jih je odobril Samsung (9 V/1,67 A, 9 V/2 A in 12 V/2,1 A).



Za povezavo vmesnika z več vrati in računalnika ne uporabljajte podatkovnega kabla. Tako lahko poškodujete povezan računalnik.



- Mobilno napravo lahko posodobite na najnovejšo različico programske opreme.
- Mobilno napravo lahko napolnite s polnilnikom (naprodaj posebej).
- Ko je mobilna naprava povezana z vmesnikom z več vrati, se poraba baterije poveča.
- Polnjenje mobilne naprave prek vmesnika z več vrati lahko traja dlje kot neposredno polnjenje.
- Če želite privarčevati z energijo, odklopite polnilec, ko ta ni v uporabi. Polnilec nima stikala za vklop/izklop, zato ga morate izklopiti iz električne vtičnice, ko ta ni v uporabi, da s tem varčujete z električno energijo. Napajalnik mora ostati v bližini električne vtičnice in med polnjenjem biti enostavno dosegljiv.
- S tem vmesnikom z več vrati je združljiva mobilna naprava, ki podpira vrata USB vrste C, izhod DP (HDMI), USB 3.0 in gigabitni ethernet. Nekatere funkcije morda ne bodo delovale pravilno, odvisno od povezane naprave.
- Nekatere funkcije morda ne bodo delovale pravilno, če polnilnik ni priključen med uporabo vmesnika z več vrati.

Hitro polnjenje

Vmesnik z več vrati podpira hitro polnjenje. Za hitro polnjenje mobilno napravo, ki podpira hitro polnjenje, priključite v vmesnik z več vrati.



Uporabljajte samo polnilnike, ki jih je odobril Samsung in podpirajo hitro polnjenje (12 V/2,1 A).

Povezovanje z ethernetnim omrežjem

Za povezavo mobilne naprave z ethernetnim omrežjem uporabite vrata LAN v vmesniku z več vrati.

- 1 Kabel LAN priključite v vrata LAN v vmesniku z več vrati.
- 2 V mobilni napravi pritisnite **Nastavitve** → **Povezave** → **Več nastavitev povezave** → **Ethernet** → **Konfiguracija ethernetne naprave** in nastavite omrežno povezavo. Ko je nastavev končana, pritisnite **Ethernet**, da vzpostavite povezavo z omrežjem.

Povezovanje s televizorjem z visoko ločljivostjo

Če želite videoposnetke in drugo predstavnostno vsebino v mobilni napravi prikazati z združljivim televizorjem z visoko ločljivostjo, uporabite vrata HDMI v vmesniku z več vrati.

1 Kabel HDMI (naprodaj posebej) priključite v vrata HDMI v vmesniku z več vrati in v televizor z visoko ločljivostjo.



- Kabel HDMI priključite neposredno v televizor z visoko ločljivostjo. Če kabel ni priključen neposredno, predstavnostna vsebina morda ne bo prikazana pravilno.
- Več podrobnosti o priključevanju kabla HDMI poiščite v uporabniškem priročniku za televizor.

2 Na televizijskem zaslonu se takoj prikaže vsebina zaslona mobilne naprave.



- Med uporabo vmesnika z več vrati ne izklaplajte napajalnika. Povezane naprave se lahko znova povežejo.
- Če je v televizorju več vrat HDMI, uporabite eno izmed njih. Preverite, ali ste v nastavitvah televizorja izbrali prava vrata HDMI. Za več podrobnosti si oglejte uporabniški priročnik za televizor.
- Morebitni dohodni klici ali sporočila začasno ustavijo predvajanje predstavnostne vsebine. Predvajanje predstavnostne vsebine se začne znova, ko so moteča dejanja končana.

Povezovanje z napravo USB

Napravo USB, denimo miško ali tipkovnico, priključite v vrata USB v vmesniku z več vrati.



Priključite lahko samo naprave USB (manj kot 5 V/900 mA). Tako lahko poškodujete napravo.



Med uporabo vmesnika z več vrati ne izklaplajte napajalnika. To lahko povzroči izgubo podatkov, shranjenih v povezani napravi.

Dodatek

Odpravljanje težav

Preden pokličete center za storitve Samsung, preskusite naslednje rešitve. Nekateri primeri morda ne veljajo za vašo napravo.

Vmesnik z več vrati ne deluje

Izključite mobilno napravo in polnilnik iz vmesnika z več vrati ter poskusite znova vzpostaviti povezavo.

Avtorske pravice

Avtorske pravice © 2017 Samsung Electronics

Ta priročnik je zaščiten z mednarodnimi zakoni o avtorskih pravicah.

Brez vnaprejšnjega pisnega dovoljenja podjetja Samsung Electronics nobenega dela tega priročnika ne smete razmnoževati, razdeljevati, prevajati ali prenašati v kakršni koli obliki ali na kakršen koli način, elektronsko ali strojno, vključno s fotokopiranjem, snemanjem ali shranjevanjem v kakršno koli podatkovno shrambo in sistem za iskanje.

Blagovne znamke

- SAMSUNG in logotip SAMSUNG sta zaščiteni blagovni znamki podjetja Samsung Electronics.
- Vse druge blagovne znamke in avtorske pravice so last svojih lastnikov.

Informácie o tejto príručke

Skôr ako začnete zariadenie používať, prečítajte si túto príručku na jeho bezpečné a správne používanie.

- Znáznornenie na obrázkoch sa môže líšiť od skutočného výrobku. Obsah sa môže zmeniť bez predchádzajúceho upozornenia.
- Než začnete viacportový adaptér používať, uistite sa, či je kompatibilný s mobilným zariadením, ktoré k nemu chcete pripojiť.

Ikony v pokynoch



Upozornenie: situácie, ktoré by mohli spôsobiť zranenie vás alebo iných osôb



Výstraha: situácie, ktoré by mohli spôsobiť poškodenie zariadenia alebo iného vybavenia



Poznámka: poznámky, rady alebo dodatočné informácie

Začíname

Obsah balenia

Skontrolujte, či sa v balení výrobku nachádzajú nasledujúce položky:

- Zariadenie
- Stručná Príručka



- Nabíjačky sa predávajú samostatne.
- Položky dodávané so zariadením a dostupné príslušenstvo sa môžu líšiť v závislosti od oblasti alebo poskytovateľa služieb.
- Vzhľad a technické parametre sa môžu zmeniť bez predchádzajúceho upozornenia.
- Ďalšie príslušenstvo si môžete kúpiť u miestneho predajcu produktov spoločnosti Samsung. Pred nákupom sa uistite, že príslušenstvo je kompatibilné s vaším zariadením.
- Používajte iba príslušenstvo schválené spoločnosťou Samsung. Používanie neschváleného príslušenstva môže mať za následok problémy s fungovaním a poruchy, na ktoré sa nevzťahuje záruka.
- Dostupnosť všetkého príslušenstva sa môže zmeniť, čo závisí výlučne od výrobcov. Ďalšie informácie o dostupnom príslušenstve nájdete na webovej lokalite spoločnosti Samsung.

Usporiadanie zariadenia

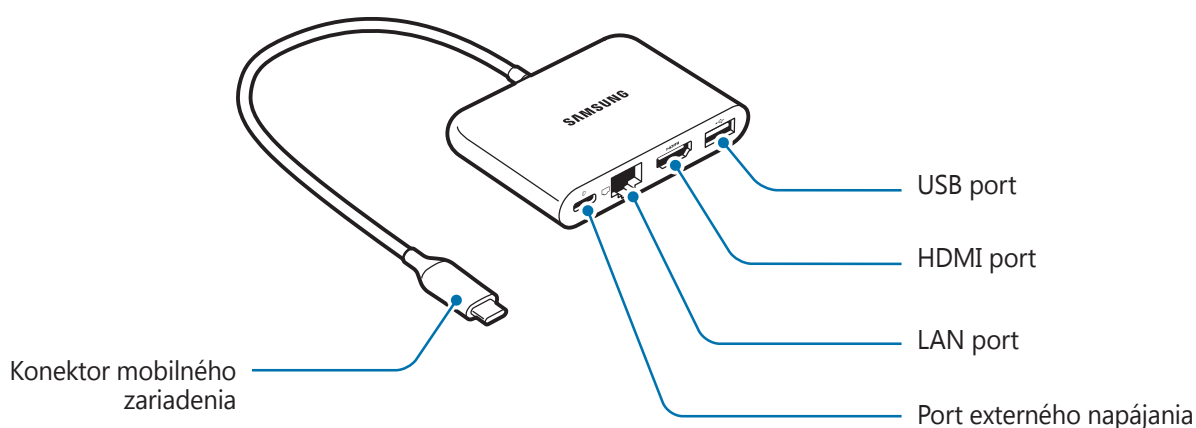

Používanie zariadenia

Pripojenie k mobilnému zariadeniu

- 1 Pripojte konektor mobilného zariadenia do viacúčelového portu na mobilnom zariadení.
- 2 Pripojte nabíjačku k portu externého napájania na viacportovom adaptéri a jednotlivé porty použite na určené účely.

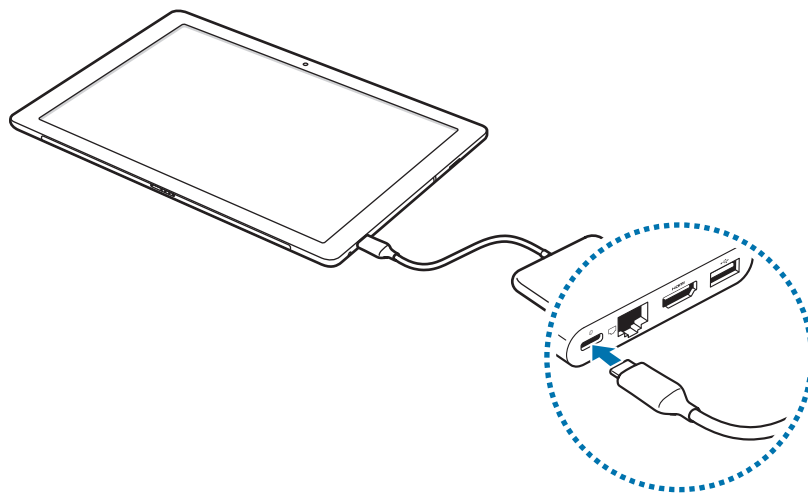

Používajte iba cestovné adaptéry schválené spoločnosťou Samsung (9 V/1,67 A, 9 V/2 A a 12 V/2,1 A).



Viacportový adaptér nepoužívajte tak, že ho pripojíte k počítaču pomocou dátového kábla. Pripojený počítač by sa mohol poškodiť.



- Mobilné zariadenie možno aktualizovať na najnovšiu verziu softvéru.
- Mobilné zariadenie môžete nabíjať pomocou nabíjačky (predáva sa samostatne).
- Keď je mobilné zariadenie pripojené k viacportovému adaptéru, zvýši sa spotreba energie batérie.
- Nabíjanie mobilného zariadenia pomocou viacportového adaptéra môže trvať dlhšie než priame nabíjanie.
- Keď sa nabíjačka nepoužíva, odpojte ju, aby sa šetrila elektrická energia. Nabíjačka nemá vypínač, takže keď sa nepoužíva a nechcete zbytočne plytvat' elektrickou energiou, mali by ste ju odpojiť z elektrickej zásuvky. Pri nabíjaní by sa mala nabíjačka nachádzať v blízkosti elektrickej zásuvky a mala by byť ľahko dostupná.
- S týmto viacportovým adaptérom sú kompatibilné zariadenia podporujúce rozhrania USB typu C, výstup DP (HDMI), USB 3.0 a Gigabit Ethernet. V závislosti od pripojeného zariadenia nemusia niektoré funkcie správne fungovať.
- Ak počas používania viacportového adaptéra nie je pripojená nabíjačka, niektoré funkcie nemusia správne fungovať.

Rýchle nabíjanie

Viacportový adaptér podporuje rýchle nabíjanie. Ak chcete spustiť rýchle nabíjanie, pripojte k viacportovému adaptéru mobilné zariadenie, ktoré podporuje rýchle nabíjanie.



Používajte len nabíjačky schválené spoločnosťou Samsung, ktoré podporujú rýchle nabíjanie (12 V/2,1 A).

Pripojenie k Ethernetovej sieti

Na pripojenie mobilného zariadenia k Ethernetovej sieti použite LAN port na viacportovom adaptéri.

- 1 Pripojte LAN kábel do LAN portu na viacportovom adaptéri.
- 2 Ťuknite na položky **Nastavenia** → **Pripojenia** → **Ďalšie nastavenia pripojenia** → **Ethernet** → **Konfigurácia zariadenia siete Ethernet** na mobilnom zariadení a následne nastavte sieťové pripojenie. Po dokončení nastavenia sa ťuknutím na položku **Ethernet** pripojíte k sieti.

Pripojenie k HD televízoru

Pomocou HDMI portu na viacportovom adaptéri môžete videá a iné médiá uložené v mobilnom zariadení sledovať na kompatibilnom HD televízore.

- 1 Pripojte HDMI kábel (predáva sa samostatne) do HDMI portu na viacportovom adaptéri a na HD televízore.



- Kábel HDMI pripojte priamo k televízoru HD TV. Ak nie je kábel pripojený priamo, médiá sa nemusia správne zobrazit'.
- Ďalšie podrobnosti o pripojení kábla HDMI nájdete v používateľskej príručke k televízoru.

- 2 Na obrazovke televízora sa ihneď zobrazí rovnaký obsah ako na obrazovke mobilného zariadenia.



- Počas používania viacportového adaptéra neodpájajte nabíjačku. Pripojené zariadenia sa môžu opätovne pripojiť.
- Ak má televízor viacero portov HDMI, môžete použiť ktorýkoľvek z nich. Skontrolujte, či je v nastaveniach televízora zvolený správny port HDMI. Ďalšie podrobnosti nájdete v používateľskej príručke k televízoru.
- V prípade prichádzajúceho hovoru alebo správy sa zastaví mediálny výstup. Po dokončení prerušených akcií sa médium znova spustí.

Pripojenie k USB zariadeniu

Pripojte USB zariadenie, ako napríklad myš alebo klávesnicu, k USB portu na viacportovom adaptéri.



- Nepripájajte žiadne iné zariadenia okrem USB zariadenia (menej než 5 V/900 mA). Môžete tým poškodiť zariadenie.



- Počas používania viacportového adaptéra neodpájajte nabíjačku. Mohlo by dôjsť k strate údajov uložených v pripojenom zariadení.

Príloha

Riešenie problémov

Skôr ako sa obrátite na servisné stredisko spoločnosti Samsung, vyskúšajte nasledujúce riešenia. Niektoré situácie sa nemusia týkať vášho zariadenia.

Viacportový adaptér nie je funkčný

Odpojte mobilné zariadenie a nabíjačku od viacportového adaptéra a skúste ich znova pripojiť.

Autorské práva

Autorské práva © 2017 Samsung Electronics

Na túto príručku sa vzťahujú medzinárodné zákony o ochrane autorských práv.

Bez predchádzajúceho písomného súhlasu spoločnosti Samsung Electronics nemožno žiadnu časť tejto príručky reprodukovať, distribuovať, prekladať ani prenášať v žiadnej forme ani žiadnymi spôsobmi, či už elektronickými alebo mechanickými, vrátane fotokopírovania, nahrávania a ukladania v ľubovoľnom systéme na ukladanie a získavanie informácií.

Ochranné známky

- SAMSUNG a logo SAMSUNG sú registrované ochranné známky spoločnosti Samsung Electronics.
- Všetky ostatné ochranné známky a autorské práva sú majetkom príslušných vlastníkov.

Nejdříve si přečtěte tyto informace

Před použitím zařízení si přečtěte tuto příručku. Dozvíte se zde informace o bezpečném a správném používání zařízení.

- Vzhled na obrázcích se může od skutečného výrobku lišit. Ke změně obsahu může dojít bez předchozího upozornění.
- Před použitím víceportového adaptéru se ujistěte, že mobilní zařízení, ke kterému se chcete připojit, je s víceportovým adaptérem kompatibilní.

Instruktažní symboly



Varování: situace, které by mohly způsobit zranění vás nebo jiných osob



Upozornění: situace, které by mohly způsobit poškození přístroje nebo jiného zařízení



Upozornění: poznámky, rady nebo dodatečné informace

Úvodní informace

Obsah balení

Zkontrolujte, zda jsou v balení následující položky:

- Zařízení
- Rychlý průvodce spuštěním



- Nabíječky se prodávají zvlášť.
- Položky dodané se zařízením a dostupné příslušenství se mohou lišit podle oblasti a poskytovatele služeb.
- Ke změně vzhledu a technických specifikací může dojít bez předchozího upozornění.
- U místního prodejce výrobků Samsung můžete zakoupit dodatečné příslušenství. Před zakoupením příslušenství se přesvědčte, že je se zařízením kompatibilní.
- Používejte pouze příslušenství schválené společností Samsung. Používání neschváleného příslušenství může způsobit problémy a závady, na které se nevztahuje záruka.
- Dostupnost veškerého příslušenství podléhá změnám, které závisí zcela na výrobcích. Další informace týkající se dostupného příslušenství naleznete na webových stránkách společnosti Samsung.

Rozvržení zařízení

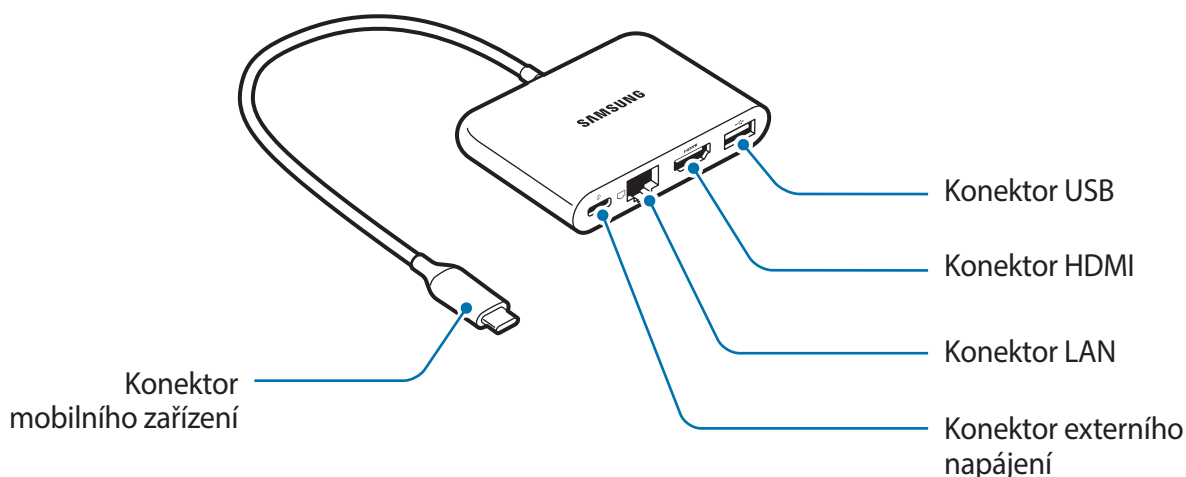



Používání klávesnice

Připojení k mobilnímu zařízení

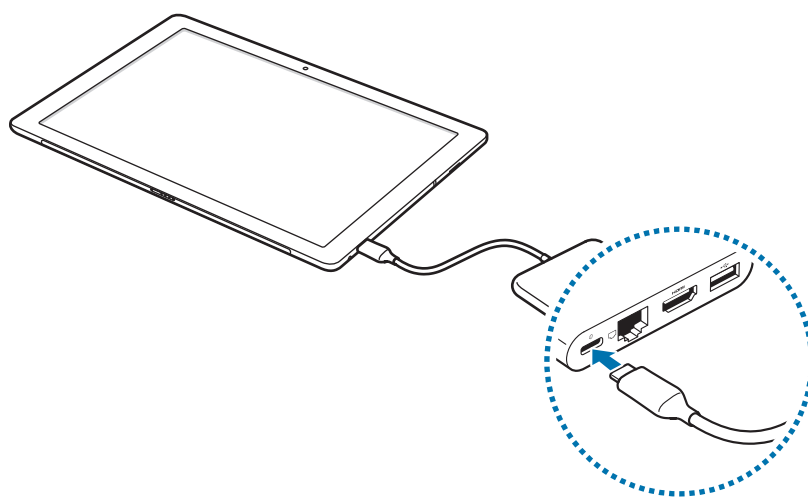
- 1 Zapojte konektor mobilního zařízení do univerzálního konektoru mobilního zařízení.
- 2 Připojte nabíječku do konektoru externího napájení na víceportovém adaptéru a používejte jednotlivé konektory k funkcím, ke kterým jsou určeny.



-  Používejte pouze cestovní adaptéry schválené společností Samsung (9 V / 1,67 A, 9 V / 2 A a 12 V / 2,1 A).
-  Nepřipojujte víceportový adaptér pomocí datového kabelu k počítači. Mohlo by to způsobit poškození připojeného počítače.



- Software mobilního zařízení lze aktualizovat na nejnovější verzi.
- Mobilní zařízení můžete nabíjet pomocí nabíječky (prodává se samostatně).
- Při připojení zařízení k víceportovému adaptéru stoupá spotřeba baterie.
- Nabíjení mobilního zařízení prostřednictvím víceportového adaptéru může trvat déle než přímé nabíjení.
- Pokud přístroj nepoužíváte, odpojte nabíječku, ušetříte tak energii. Nabíječka nemá vypínač, proto ji musíte odpojit od zásuvky, aby se přerušil přívod energie. Během nabíjení by nabíječka měla zůstat v blízkosti elektrické zásuvky a měla by být snadno dostupná.
- Mobilní zařízení podporující USB typu C, výstup DP (HDMI), USB 3.0 a gigabitový Ethernet je kompatibilní s víceportovým adaptérem. Správná funkčnost některých funkcí závisí na typu připojeného zařízení.
- Některé funkce nemusejí při používání víceportového adaptéru bez připojené nabíječky fungovat správně.

Rychlé nabíjení

Víceportový adaptér podporuje rychlé nabíjení. Pokud chcete začít používat funkci rychlého nabíjení, připojte k víceportovému adaptéru mobilní zařízení, které podporuje rychlé nabíjení.



Používejte pouze nabíječky, které podporují rychlé nabíjení (12 V / 2,1 A) a jsou schválené společností Samsung.

Připojení k ethernetové síti

Pomocí konektoru LAN na víceportovém adaptéru připojte mobilní zařízení k ethernetové síti.

- 1 Do konektoru LAN na víceportovém adaptéru zapojte kabel LAN.
- 2 Klepněte na položku **Nastavení** → **Připojení** → **Další nastavení připojení** → **Ethernet** → **Konfigurovat zařízení sítě Ethernet** na mobilním zařízení a potom nastavte síťové připojení. Po dokončení nastavení se klepnutím na **Ethernet** připojte k síti.

Připojení k HD televizoru

Prostřednictvím konektoru HDMI na víceportovém adaptéru můžete na kompatibilním HD televizoru přehrávat videa a další média uložená v mobilním zařízení.

1 Ke konektoru HDMI na víceportovém adaptéru a na HD televizoru připojte kabel HDMI (prodává se samostatně).



- Připojte kabel HDMI přímo k HD televizoru. Není-li kabel připojen přímo, nemusí se média zobrazovat správně.
- Další podrobnosti týkající se připojení kabelu HDMI naleznete v uživatelské příručce k televizoru.

2 Obrazovka televizoru okamžitě zobrazuje to, co je na displeji mobilního zařízení.



- Neodpojujte nabíječku, když používáte víceportový adaptér. Připojená zařízení by se mohla připojit znovu.
- Je-li televizor vybaven více konektory HDMI, použijte kterýkoliv z nich. Ujistěte se, že v nastavení televizoru je zvolen správný konektor HDMI. Další informace naleznete v uživatelské příručce televizoru.
- Příchozí hovory a zprávy blokují mediální výstup. Po dokončení přerušených činností se média znovu spustí.

Připojení k zařízení USB

Ke konektoru USB na víceportovém adaptéru připojte USB zařízení, jako je například myš nebo klávesnice.



Nepřipojujte jiná než USB zařízení (méně než 5 V / 900 mA). Mohlo by dojít k poškození zařízení.



Neodpojujte nabíječku, když používáte víceportový adaptér. V důsledku toho by mohlo dojít ke ztrátě dat uložených v připojeném zařízení.

Dodatek

Řešení problémů

Před kontaktováním servisního střediska společnosti Samsung zkuste použít následující řešení. Některé situace se na vaše zařízení nemusejí vztahovat.

Víceportový adaptér nefunguje

Odpojte mobilní zařízení a nabíječku od víceportového adaptéru a zkuste připojení realizovat znovu.

Autorská práva

Autorská práva © 2017 Samsung Electronics

Obsah této příručky je chráněn mezinárodními právními předpisy ohledně autorských práv.

Žádná část této příručky nesmí být reprodukována, šířena, překládána nebo předávána žádnou formou nebo způsobem, elektronicky ani mechanicky, včetně fotokopií, natáčení ani žádnými jinými systémy pro ukládání, bez předchozího písemného svolení společnosti Samsung Electronics.

Ochranné známky

- SAMSUNG a logo SAMSUNG jsou registrované ochranné známky společnosti Samsung Electronics.
- Všechny ostatní ochranné známky a práva jsou majetkem příslušných vlastníků.

Önce bunu okuyun

Güvenli ve doğru kullanım için lütfen cihazı kullanmadan önce bu kılavuzu okuyun.

- Resimlerle gerçek ürün arasında farklılıklar olabilir. İçerikte önceden haber verilmeden değişiklik yapılabilir.
- Çoklu Bağlantı Adaptörü'nü kullanmadan önce, bağlamak istediğiniz mobil cihazın bu Çoklu Bağlantı Adaptörü ile uyumlu olduğundan emin olun.
- Bu cihaz Türkiye altyapısına uygundur.

Talimat simgeleri



Uyarı: sizin veya başkalarının yaralanmasına neden olabilecek durumlar



Dikkat: aygıtınızın veya ekipmanınızın zarar görmesine neden olabilecek durumlar



Uyarı: not, kullanım ipuçları veya ek bilgiler

Başlarken

Paket içindekiler

Ürün kutusunda aşağıdaki bileşenlerin olup olmadığını kontrol edin:

- Aygıt
- Hızlı Başlangıç Kılavuzu



- Şarj cihazları ayrı satılır.
- Cihazla ve mevcut aksesuarlarla birlikte verilen parçalar bölgeye veya servis sağlayıcıya bağlı olarak değişiklik gösterebilir.
- Görünüm ve teknik özelliklerde önceden haber verilmeden değişiklik yapılabilir.
- Yerel Samsung bayiinizden ek aksesuarlar satın alabilirsiniz. Satın almadan önce cihazla uyumlu olduklarından emin olun.
- Yalnızca Samsung onaylı aksesuarları kullanın. Onaylı olmayan aksesuarları kullanmak, performans sorunlarına ve garanti kapsamına girmeyen arızalara neden olabilir.
- Aksesuarların kullanılabilirliği, tamamen üretici şirketlere bağlı olarak değişebilir. Kullanılabilir aksesuarlar hakkında daha fazla bilgi için Samsung web sitesine bakın.

Cihaz Yerleşimi

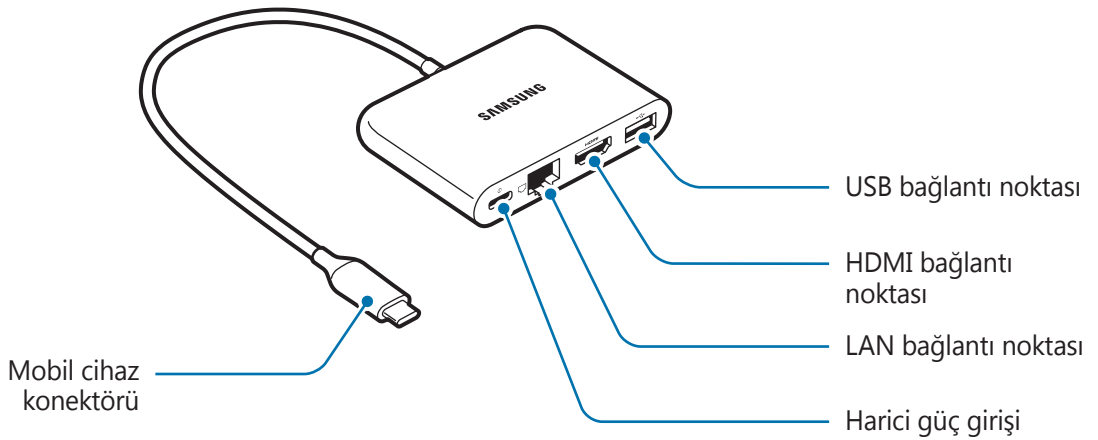

Cihazı kullanma

Mobil bir cihaza bağlanma

- 1 Mobil cihaz konektörünü mobil cihaz üzerindeki çok amaçlı jaka bağlayın.
- 2 Çoklu Bağlantı Adaptörü'ndeki harici güç girişine bir şarj cihazı takın ve her bir bağlantı noktasını, tasarlanan işlevleri doğrultusunda kullanın.

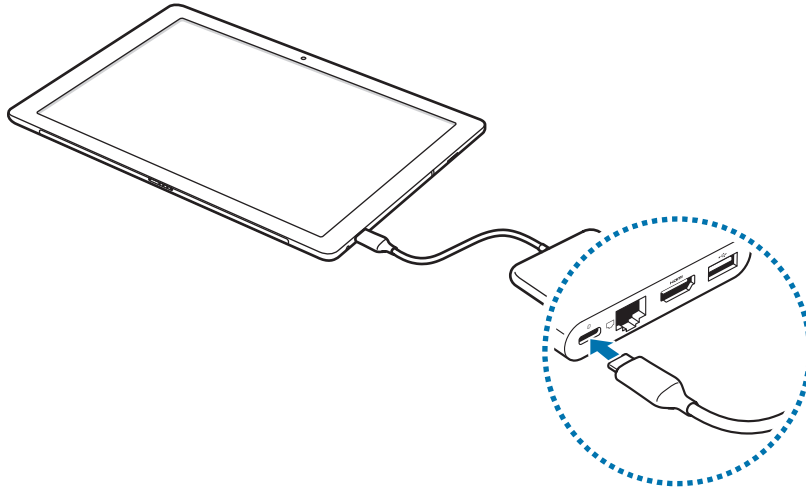

Yalnızca Samsung tarafından onaylanmış seyahat adaptörlerini kullanın (9 V/1,67 A, 9 V/2 A ve 12 V/2,1 A).



Çoklu Bağlantı Adaptörünü bir bilgisayara veri kablosuyla bağlayarak kullanmayın. Bu, bağlantı yapılan bilgisayarın hasar görmesine neden olabilir.



- Mobil cihaz en son yazılıma güncellenebilir.
- Mobil cihazı, şarj aletini (ayrı satılır) kullanarak şarj edebilirsiniz.
- Mobil cihaz Çoklu Bağlantı Adaptörüne bağlandığında pil tüketimi artar.
- Mobil cihaz Çoklu Bağlantı Adaptöründen şarj etmek, cihazı doğrudan şarj etmekten daha uzun sürebilir.
- Enerjiden tasarruf etmek için, kullanmadığınızda şarj aletini fişten çıkarın. Şarj aletinde güç tuşu yoktur, dolayısıyla elektriği boşa harcamamak için kullanmadığınızda şarj aletini elektrik prizinden çıkarmanız gereklidir. Şarj cihazı elektrik prizine yakın durmalı ve şarj sırasında kolay erişilmelidir.
- USB Type-C, DP (HDMI) çıkışı, USB 3.0 ve Gigabit Ethernet'i destekleyen mobil cihazlar, bu Çoklu Bağlantı Adaptörü'yle de uyumludur. Bağlı cihaza göre bazı özellikler düzgün çalışmayabilir.
- Çoklu Bağlantı Adaptörünü kullanırken şarj cihazı bağlı değilse, bazı özellikler düzgün çalışmayabilir.

Hızlı şarj etme

Çoklu Bağlantı Adaptörü hızlı şarj etme özelliğini destekler. Hızlı şarj etmeye başlamak için Çoklu Bağlantı Adaptörü'nü hızlı şarj etmeyi destekleyen bir mobil cihazı bağlayın.



Yalnızca Samsung tarafından onaylanmış ve hızlı şarj etmeyi destekleyen şarj aletlerini kullanın (12 V/2,1 A).

Ethernet ağına bağlanma

Mobil cihazı Ethernet ağına bağlamak için Çoklu Bağlantı Adaptörü'nde bulunan LAN bağlantı noktasını kullanın.

- 1 Çoklu Bağlantı Adaptörü'ndeki LAN bağlantı girişine bir LAN kablosu takın.
- 2 Mobil cihazda **Ayarlar** → **Bağlantılar** → **Diğer bağlantı ayarları** → **Ethernet** → **Ethernet cihazını yapılandır** ögesine gidin ve ardından ağ bağlantısını ayarlayın. Kurulum tamamlandığında, ağa bağlanmak için **Ethernet** seçeneğine dokununuz.

Bir HD TV'ye bağlanma

Mobil cihazda depolanan videolar ile diğer medya dosyalarını uyumlu bir HD TV'de görüntülemek için, Çoklu Bağlantı Adaptörü'nde bulunan HDMI bağlantı noktasını kullanın.

1 Çoklu Bağlantı Adaptörü ile HD TV'de bulunan HDMI bağlantı noktalarına bir HDMI kablosu (ayrı satılır) takın.



- HDMI kablosunu HDTV nize direkt olarak bağlayın. Direkt olarak bağlanmadığında görüntü düzgün gösterilemeyebilir.
- HDMI kablosunu bağlama hakkında daha fazla bilgi için TV'nin kullanım kılavuzuna bakın.

2 Mobil cihazın ekranındaki görüntü anında TV ekranında görüntülenir.



- Çoklu Bağlantı Adaptörünü kullanırken şarj aletini fişten çıkarmayın. Bağlı cihazlar yeniden bağlanabilir.
- TV'de birden çok HDMI bağlantı noktası varsa, bunlardan herhangi birini kullanabilirsiniz. TV ayarlarında doğru HDMI bağlantı noktasının seçildiğinden emin olun. Daha detaylı bilgi için TV'nin kullanım kılavuzuna bakın.
- Gelen aramalar veya iletiler medya çıktısını dondurur. Kesintiye uğrayan eylemler tamamlandığında medya yeniden başlar.

Bir USB cihaza bağlama

Çoklu Bağlantı Adaptörü'ndeki USB bağlantı noktasına fare veya klavye gibi bir USB cihazı bağlayın.



USB cihazlarından (5 V/900 mA'dan düşük) başka cihaz bağlamayın. Bu, aygıtın hasar görmesine neden olabilir.



Çoklu Bağlantı Adaptörünü kullanırken şarj aletini fişten çıkarmayın. Aksi takdirde bağlı cihazda veri kaybı olabilir.

EK

Sorun giderme

Samsung Servis Merkezi ile iletişime geçmeden önce lütfen aşağıdaki çözümleri deneyin. (Bazı durumlar cihazınız için geçerli olmayabilir.)

Çoklu Bağlantı Adaptörünüz çalışmıyor.

Mobil cihazı ve şarj cihazını Çoklu Bağlantı Adaptöründen çıkarın ve yeniden bağlamayı deneyin.

* Samsung Çaęrı Merkezi : 444 77 11

Üretici Firma: SAMSUNG ELECTRONICS CO., LTD
443-742 129, SAMSUNG-RO, YEONGTONG-GU
SUWON KYONGGI-DO SOUTH KOREA
Tel: +82-2-2255-0114

İthalatçı Firma: Samsung Electronics İstanbul Paz. ve
Tic. Ltd. Şti
Adres: Flatofis İstanbul İş Merkezi Otakçılar Cad.
No:78 Kat:3 No:B3 Eyüp 34050
İSTANBUL TÜRKİYE
Tel:+90 212 467 0600

Telif Hakkı

Telif Hakkı © 2017 Samsung Electronics

Bu kılavuz, uluslararası telif hakkı yasaları ile korunmaktadır.

Bu kılavuzun hiçbir bölümü, Samsung Electronics'in önceden yazılı izni olmadan hiçbir şekilde veya fotokopi, kayıt veya herhangi bir bilgi saklama ve erişim sisteminde depolama da dahil olmak üzere elektronik veya mekanik hiçbir ortamda çoęaltılamaz, dağıtılamaz, tercüme edilemez veya iletilemez.

Ticari markalar

- SAMSUNG ve SAMSUNG logosu, Samsung Electronics'in tescilli ticari markalarıdır.
- Diğer tüm ticari markalar ve telif haklarının mülkiyeti ilgili sahiplerine aittir.

ملف القراءة

الرجاء قراءة هذا الدليل قبل استخدام الجهاز لضمان استخدام آمن وسليم.

- قد تختلف الصور المعروضة عن المنتج الفعلي. المحتوى عُرضة للتغيير بدون إشعار مسبق.
- قبل استخدام محول الطاقة المزود بمنافذ متعددة، يجب التأكد من توافق الجهاز المحمول الذي ترغب في توصيله مع هذا المحول.

أيقونات إرشادية

 تحذير: الحالات التي قد تتسبب فيها بإصابة نفسك أو الآخرين

 تحذير: الحالات التي قد تتسبب فيها بإتلاف جهازك أو المعدات الأخرى

 إشعار: الملاحظات، أو نصائح استخدام، أو معلومات إضافية

بدء الاستخدام

محتويات الحزمة

افحص علبة المنتج للتأكد من وجود العناصر التالية:

- الجهاز
- دليل التشغيل السريع
- تباع الشواحن بشكل منفصل.
- قد تختلف العناصر المرفقة مع الجهاز وأي ملحقات متوفرة باختلاف المنطقة أو موفر الخدمة.
- المظهر والمواصفات عرضة للتغيير دون إشعار مسبق.
- يمكنك شراء ملحقات إضافية من بائع تجزئة Samsung المحلي. تأكد من توافقها مع الجهاز قبل شرائها.
- استخدم الملحقات المعتمدة من Samsung فقط، فاستخدام ملحقات غير معتمدة قد يسبب مشاكل أداء وأعطال لا يغطيها الضمان.
- يرجى ملاحظة أن توافر الملحقات عرضة للتغيير تبعاً لشركات التصنيع. لمزيد من المعلومات حول الملحقات المتوفرة، راجع موقع Samsung.

مخطط الجهاز

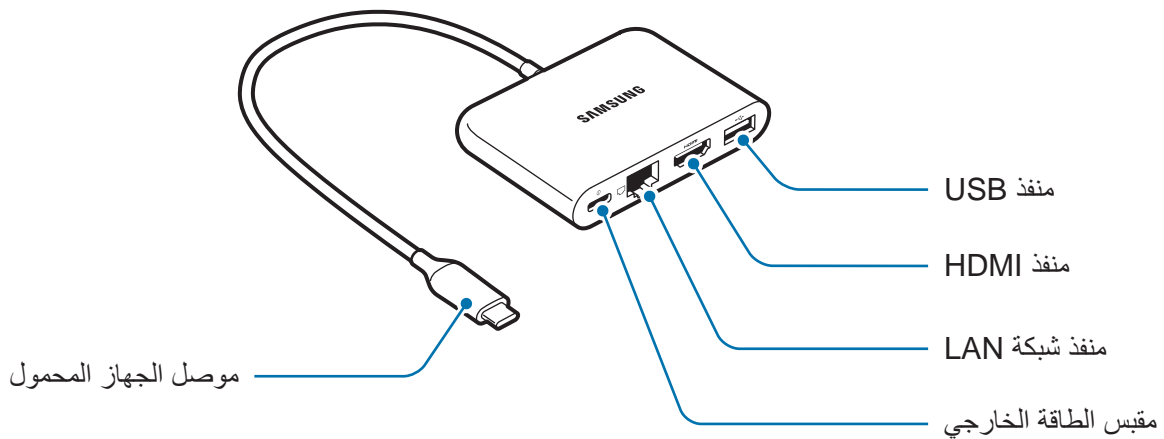



استخدام الجهاز

التوصيل بجهاز محمول

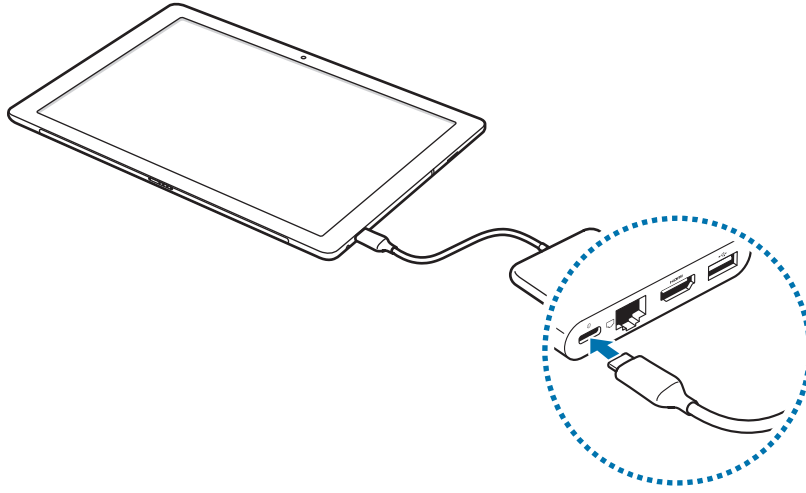
- ١ أدخل موصل الجهاز المحمول في المقبس متعدد الأغراض الموجود في الجهاز المحمول.
- ٢ واصل شاحن بمقبس الطاقة الخارجي الموجود بمحول الطاقة متعدد المنافذ، واستخدم كل منفذ حسب وظيفته.



استخدم محولات طاقة معتمدة من Samsung فقط أثناء السفر (٩ فولت/١,٦٧ أمبير، ٩ فولت/٢ أمبير و ١٢ فولت/٢,١ أمبير). 

لا تستخدم محول الطاقة متعدد المنافذ عن طريق توصيلها بكمبيوتر باستخدام كبل بيانات. حيث قد يتسبب هذا في إحداث تلف بالكمبيوتر. 



- يمكن تحديث الجهاز المحمول إلى أحدث إصدار من البرامج.
- يمكنك شحن الجهاز المحمول باستخدام الشاحن (يُباع بشكل منفصل).
- عند توصيل الجهاز المحمول بمحول الطاقة متعدد المنافذ، يزداد استهلاك البطارية.
- وقد يستغرق شحن الجهاز المحمول عن طريق محول الطاقة متعدد المنافذ وقتاً أطول من شحنه مباشرةً.
- لتوفير الطاقة، افصل الشاحن في حالة عدم استخدامه. لا يتوفر بالشاحن زر لتشغيل التيار، لذا، يجب عليك فصل الشاحن عن مقبس التيار في حالة عدم الاستخدام لتجنب استنفاد التيار. ينبغي أن يظل الشاحن قريباً من المقبس الكهربائي بحيث يسهل الوصول إليه أثناء الشحن.
- الجهاز المحمول الذي يدعم USB من النوع C وخرج DP (HDMI) و USB 3.0 و Gigabit Ethernet متوافق مع هذا المحول متعدد المنافذ. قد لا تعمل بعض المزايا بشكل صحيح حسب الجهاز المتصل.
- قد لا تعمل بعض المزايا بشكل صحيح إذا لم يكن الشاحن متصلاً أثناء استخدام محول الطاقة متعدد المنافذ.

شحن سريع

يدعم محول الطاقة متعدد المنافذ الشحن السريع. لبدء الشحن السريع، قم بتوصيل جهاز محمول يدعم الشحن السريع بالمحول متعدد المنافذ.

لا تستخدم إلا شواحن Samsung المعتمدة التي تدعم الشحن السريع (١٢ فولت/٢,١ أمبير).



التوصيل بشبكة Ethernet

استخدم منفذ شبكة LAN الموجود بالمحول متعدد المنافذ لتوصيل الجهاز المحمول بشبكة Ethernet.

١ وصل كبل LAN بمنفذ LAN الموجود بالمحول متعدد المنافذ.

٢ اضغط على الضبط ← الاتصالات ← المزيد من ضبط الاتصال ← إيثرنت ← قم بتهيئة جهاز إيثرنت بالجهاز المحمول، وبعد ذلك، قم بإعداد اتصال الشبكة. عند اكتمال الإعداد، اضغط على إيثرنت للاتصال بالشبكة.

التوصيل بتلفزيون عالي الدقة

استخدم منفذ HDMI في محول الطاقة المزود بمنافذ متعددة لعرض مقاطع الفيديو والوسائط الأخرى المخزنة على الجهاز المحمول من خلال تلفزيون عالي الدقة متوافق.

١ قم بتوصيل كبل HDMI (يُباع بشكل منفصل) بمنفذ HDMI الموجود بمحول الطاقة متعدد المنافذ والتلفزيون عالي الدقة.

- وصل كبل HDMI مباشرةً بالتلفزيون عالي الدقة. إذا لم يتم توصيل الكبل مباشرةً، فقد لا يتم عرض الوسائط بشكل ملائم. 
- للحصول على مزيد من التفاصيل حول توصيل كبل HDMI، راجع دليل المستخدم الخاص بالتلفزيون.

٢ يُعرض على شاشة التلفزيون ما يتم عرضه على شاشة الجهاز المحمول على الفور.

- لا تقم بفصل الشاحن أثناء استخدام محول الطاقة متعدد المنافذ. وفي هذه الحالة يجب إعادة توصيل الأجهزة المتصلة. 
- إذا كان التلفزيون به عدة منافذ HDMI، فاستخدم أحدها. تأكد من تحديد منفذ HDMI الصحيح بإعدادات التلفزيون. لمزيد من التفاصيل، راجع دليل المستخدم الخاص بالتلفزيون.
- يؤدي استقبال أي مكالمات أو رسائل واردة إلى تعليق عرض الوسائط. تتم إعادة تشغيل الوسائط بعد اكتمال الأحداث المتسببة في إيقاف العرض.

التوصيل بجهاز USB

قم بتوصيل جهاز USB مثل ماوس أو لوحة مفاتيح بمنفذ USB الموجود بمحول الطاقة متعدد المنافذ.

لا تقم بتوصيل أي أجهزة أخرى بخلاف جهاز USB (بجهد أقل من ٥ فولت/٩٠٠ مللي أمبير). حيث قد يتسبب هذا في إحداث تلف بالجهاز. 

لا تقم بفصل الشاحن أثناء استخدام محول الطاقة متعدد المنافذ. فقد يتسبب ذلك في فقدان البيانات المخزنة على الجهاز المتصل. 

الملحق

اكتشاف المشكلات وإصلاحها

قبل التواصل مع مركز خدمة Samsung، يُرجى محاولة الحلول التالية. قد لا تنطبق بعض الحالات على جهازك.

محول الطاقة متعدد المنافذ الخاص بك لا يعمل

قم بفصل الهاتف المحمول والشاحن من محول الطاقة متعدد المنافذ وحاول توصيلهما مرة أخرى.

حقوق الطبع والنسخ

حقوق الطبع والنسخ ٢٠١٧ © سامسونج للإلكترونيات

هذا الدليل محمي بقوانين حقوق الطبع والنسخ الدولية.

غير مسموح بإعادة إنتاج أي جزء من هذا الدليل، أو توزيعه أو ترجمته أو نقله بأي صيغة أو بأي وسائل، سواء كانت إلكترونية أو ميكانيكية، والتي تشمل النسخ الضوئي أو التسجيل أو التخزين في أي نظام لتخزين واسترجاع المعلومات، دون الحصول على إذن مكتوب ومسبق من Samsung Electronics.

العلامات التجارية

- كلمة SAMSUNG وشعار SAMSUNG هما علامتان تجاريتان مسجلتان لشركة Samsung Electronics.
- جميع العلامات التجارية وحقوق النشر الأخرى هي ملكية خاصة لأصحابها.

ابتدا این بخش را مطالعه کنید

لطفاً قبل از استفاده از دستگاه برای اطمینان از استفاده ایمن و درست، این دفترچه راهنما را به دقت بخوانید.

- ممکن است تصاویر از نظر شکل ظاهری با محصول واقعی تفاوت داشته باشند. محتوا ممکن است بدون اعلان قبلی تغییر کند.
- قبل از استفاده از آداپتور چند منظوره، بررسی کنید دستگاهی که می خواهید به آن وصل کنید با این آداپتور چند منظوره سازگار باشد.

نمادهای راهنما

هشدار: وضعیت هایی که می تواند موجب جراحت شما یا دیگران شود



احتیاط: وضعیت هایی که می تواند موجب آسیب دیدن دستگاه شما یا سایر وسایل شود



توجه: تذکرات، نکات کاربردی یا اطلاعات اضافی



شروع به کار

محتویات بسته

موارد زیر را در جعبه دستگاه بررسی کنید:

- دستگاه
- راهنمای شروع سریع
- شارژر به صورت جداگانه به فروش می‌رسد.
- موارد ارائه شده همراه با دستگاه و هرگونه لوازم جانبی موجود بسته به منطقه یا ارائه دهنده ممکن است متفاوت باشد.
- شکل ظاهری و مشخصات ممکن است بدون اطلاع قبلی تغییر کند.
- می‌توانید سایر لوازم جانبی ها را از فروشنده محلی سامسونگ خریداری کنید. قبل از خرید بررسی کنید حتماً با دستگاه سازگار باشند.
- فقط از وسیله های جانبی مورد تأیید سامسونگ استفاده کنید. استفاده از وسیله های جانبی تأیید نشده باعث بروز مشکلاتی در عملکرد شده و این نقص های عملکرد تحت پوشش ضمانت نامه نیستند.
- وجود همه وسیله های جانبی به طور کلی به شرکت های سازنده بستگی دارد. برای کسب اطلاعات بیشتر درباره وسیله های جانبی موجود، به وب سایت سامسونگ مراجعه کنید.



شکل کلی دستگاه

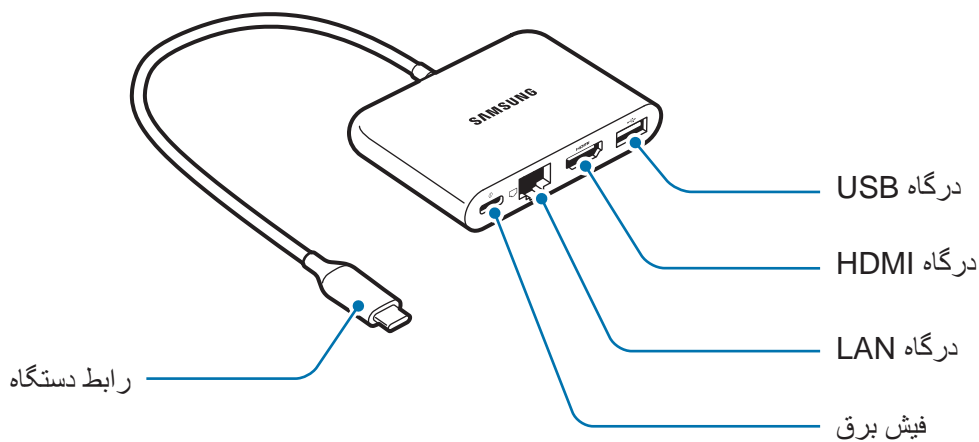

استفاده از دستگاه

اتصال به دستگاه

۱ رابط دستگاه را به فیش چندکاره روی دستگاه وصل کنید.

۲ یک شارژر به فیش برق روی آداپتور چند منظوره متصل کنید و از درگاه های مربوط به هر عملکرد مخصوص درگاه استفاده کنید.

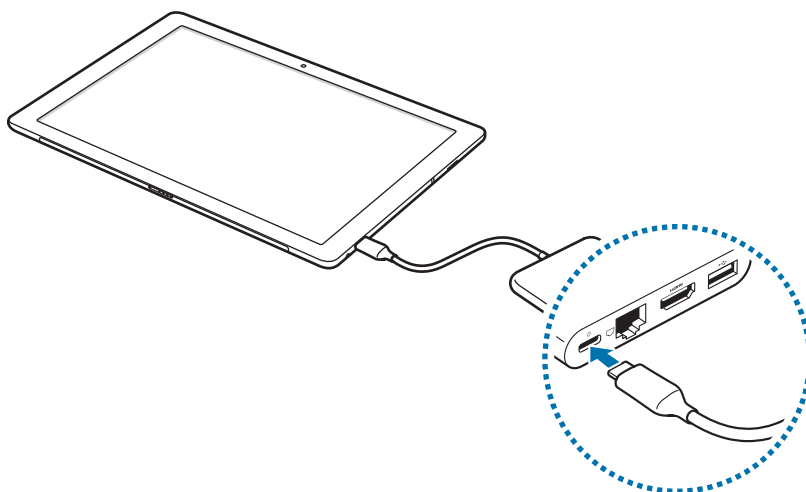

فقط از آداپتورهای مسافرتی مورد تأیید Samsung استفاده کنید (۹ ولت/۱.۶۷ آمپر، ۹ ولت/۲ آمپر و ۱۲ ولت/۲.۱ آمپر).



آداپتور چند منظوره را با کابل انتقال داده به رایانه وصل نکنید و از آن استفاده نکنید. این کار ممکن است به رایانه آسیب برساند.





- دستگاه همراه را می‌توانید به جدیدترین نرم افزار به روز رسانی کنید.
- با استفاده از شارژر می‌توانید دستگاه همراه را شارژ کنید (به صورت جداگانه فروخته می‌شود).
- وقتی دستگاه همراه به آداپتور چند منظوره وصل است، میزان مصرف باتری زیاد می‌شود.
- شارژ کردن دستگاه همراه از طریق آداپتور چند منظوره ممکن است نسبت به شارژ مستقیم بیشتر طول بکشد.
- برای صرفه جویی در مصرف برق، وقتی شارژر استفاده نمی‌شود آن را از برق در بیاورید. شارژر دکمه روشن/خاموش ندارد پس باید وقتی در حال استفاده نیست برای جلوگیری از اتلاف انرژی برق، آن را از پریز برق جدا کنید. شارژر باید درحین شارژ نزدیک به پریز برق قرار گرفته و به راحتی قابل دسترس باشد.
- هر دستگاه تلفن همراهی که از USB نوع C، خروجی (HDMI) DP، USB ۳.۰ و Gigabit Ethernet پشتیبانی کند با این آداپتور چندمنظوره سازگار است. بعضی از ویژگی‌ها ممکن است با توجه به دستگاه متصل به درستی کار نکنند.
- اگر شارژر هنگام استفاده از آداپتور چندمنظوره متصل نشده باشد، بعضی از قابلیت‌ها ممکن است به درستی کار نکنند.

شارژ سریع

آداپتور چندمنظوره از قابلیت شارژ سریع پشتیبانی می‌کند. برای شروع شارژ سریع، دستگاه تلفن همراهی را که از شارژ سریع پشتیبانی می‌کند به آداپتور چندمنظوره متصل کنید.

فقط از شارژرهای مورد تأیید Samsung که از قابلیت شارژ سریع پشتیبانی می‌کنند استفاده نمایید. (۱۲ ولت/۲.۱ آمپر) استفاده کنید.



اتصال به شبکه اترنت

از درگاه LAN آداپتور چندمنظوره برای اتصال دستگاه تلفن همراه به شبکه Ethernet استفاده کنید.

۱ یک کابل LAN به درگاه LAN آداپتور چندمنظوره متصل کنید.

۲ در دستگاه تلفن همراه روی تنظیمات ← اتصالات ← تنظیمات اتصال بیشتر ← اترنت ← پیکربندی دستگاه اترنت ضربه بزنید و سپس اتصال شبکه را تنظیم کنید. بعد از تکمیل تنظیمات، برای اتصال به شبکه روی اترنت ضربه بزنید.

اتصال به تلویزیون HD

از درگاه HDMI روی آداپتور چند منظوره برای مشاهده ویدیوها و سایر رسانه های ذخیره شده در دستگاه از طریق تلویزیون HD سازگار استفاده کنید.

۱ یک کابل HDMI (به صورت جداگانه فروخته می شود) به درگاه HDMI روی آداپتور چند منظوره و به تلویزیون HD وصل کنید.

- کابل HDMI را مستقیماً به تلویزیون HD متصل کنید. اگر مستقیماً متصل نمی شود، رسانه ممکن است به درستی نمایش داده نشود. 
- برای اطلاع از جزئیات بیشتر درباره اتصال کابل HDMI، به دفترچه راهنمای کاربر تلویزیون مراجعه کنید.

۲ صفحه تلویزیون فوراً موارد موجود بر روی صفحه دستگاه را نشان می دهد.

- هنگام استفاده از آداپتور چند منظوره، شارژر را جدا نکنید. دستگاه های متصل ممکن است دوباره وصل شوند. 
- اگر تلویزیون دارای درگاه های HDMI است، از یکی از آنها استفاده کنید. مطمئن شوید درگاه HDMI صحیح برای تنظیمات تلویزیون انتخاب شده باشد. برای اطلاع از جزئیات بیشتر به دفترچه راهنمای تلویزیون مراجعه کنید.
- تماس ها یا پیام های ورودی سبب توقف پخش رسانه می شوند. بعد از تکمیل عملکردی که سبب بروز وقفه شده است، رسانه دوباره راه اندازی می شود.

اتصال به دستگاه USB

یک دستگاه USB مانند ماوس یا صفحه کلید را به درگاه USB روی آداپتور چند منظوره وصل کنید.

هیچ دستگاه دیگری به جز یک دستگاه USB (کمتر از ۵ ولت/۹۰۰ میلی آمپر) متصل نکنید. با این کار ممکن است به دستگاه آسیب وارد شود. 

هنگام استفاده از آداپتور چند منظوره، شارژر را جدا نکنید. این کار باعث می شود داده های ذخیره شده در دستگاه متصل از بین برود. 

ضمیمه

رفع عیب

قبل از اقدام به تماس با مرکز خدمات سامسونگ، لطفاً راه حل‌های زیر را امتحان نمایید. برخی از شرایط توصیف شده ممکن است به دستگاه شما مربوط نشود.

آداپتور چندمنظوره شما کار نمی‌کند

دستگاه تلفن همراه و شارژر را از آداپتور چندمنظوره خود جدا نموده دوباره برای اتصال تلاش کنید.

حق نسخه برداری

حق نسخه برداری © ۲۰۱۷ Samsung Electronics

این راهنمای کاربر توسط قوانین بین المللی حق نسخه برداری محافظت می شود.

هیچ بخشی از این راهنمای کاربر را بدون اجازه کتبی قبلی از Samsung Electronics نمی توان تکثیر، توزیع، یا ترجمه کرد، یا به هر نوع یا هر وسیله، الکترونیکی یا مکانیکی، از جمله فتوکپی، ضبط، یا ذخیره در هر سیستم ذخیره و بازیابی اطلاعات تبدیل کرد.

علائم تجاری

- SAMSUNG و لوگوی SAMSUNG علائم تجاری ثبت شده Samsung Electronics هستند.
- همه علائم تجاری و حقوق نسخه برداری دیگر متعلق به مالکان مربوط آنها هستند.

Сначала прочтите следующую информацию

Обязательно прочитайте данное руководство перед использованием устройства для обеспечения безопасности и соблюдения правил работы.

- Изображения могут отличаться от используемой модели устройства. Содержимое может меняться без предварительного уведомления.
- Перед использованием многопортового адаптера, убедитесь, что мобильное устройство, к которому вы хотите подключиться, совместимо с этим многопортовым адаптером.

Обозначения, используемые в данном руководстве



Предостережение: Ситуации, которые могут привести к получению травмы вами или кем-либо из окружающих



Предупреждение: Ситуации, которые могут привести к повреждению вашего устройства или другого оборудования



Примечание: примечания, советы или дополнительные сведения

Приступая к работе

Комплект

В комплект поставки устройства входят следующие компоненты:

- Устройство
- Краткое руководство пользователя



- Зарядные устройства не входят в комплект поставки.
- Состав комплекта поставки и наличие аксессуаров зависит от вашего региона и оператора мобильной связи.
- Изображения и технические характеристики могут быть изменены без предварительного уведомления.
- Аксессуары можно приобрести в местных магазинах партнёров Samsung. Проверьте их совместимость с устройством перед приобретением.
- Применяйте только аксессуары рекомендованные компанией Samsung. Использование не получивших одобрения аксессуаров может привести к проблемам с производительностью и неисправностям, на которые не распространяется гарантия.
- Наличие всех аксессуаров может изменяться исключительно в зависимости от компаний-производителей. Для получения более подробной информации о доступных аксессуарах, обратитесь к веб-сайту компании Samsung.

Внешний вид устройства

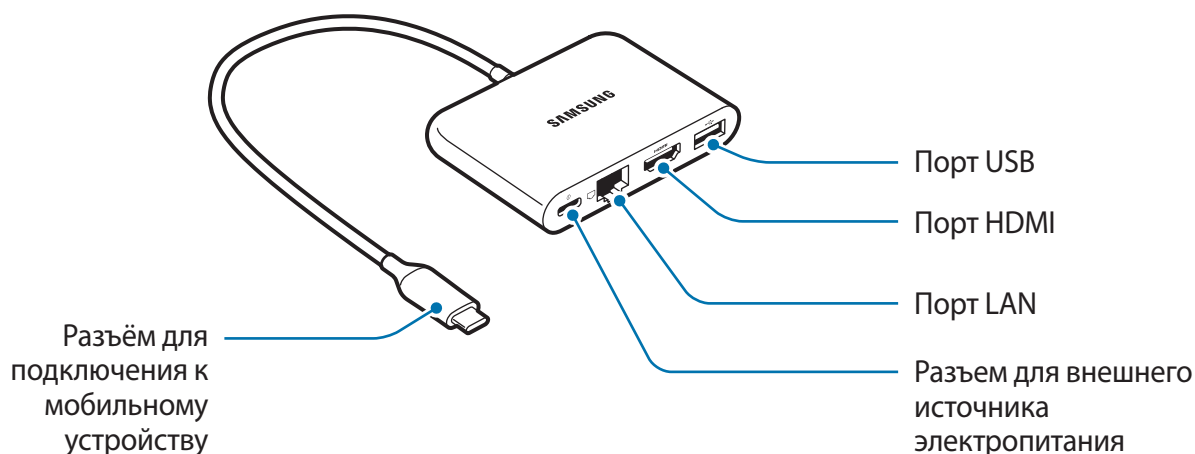



Использование устройства

Подключение к мобильному устройству

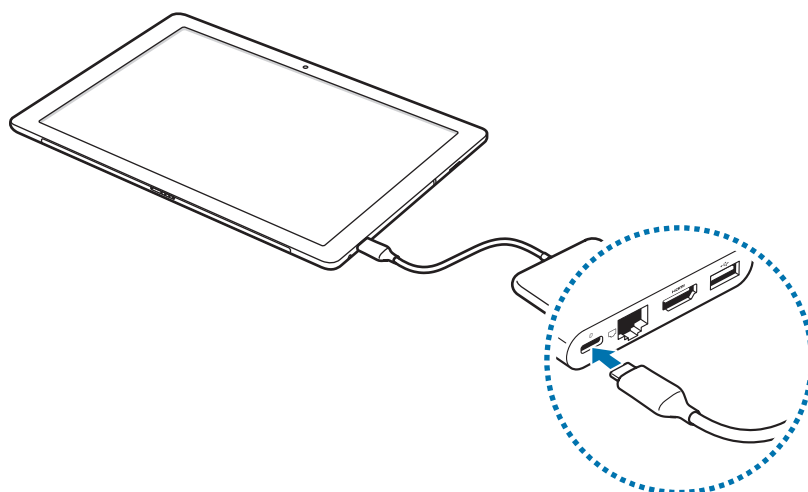
- 1 Соедините разъём для подключения к мобильному устройству с многофункциональным разъёмом на мобильном устройстве.
- 2 Вставьте сетевое зарядное устройство в гнездо внешнего питания многопортового адаптера и используйте порты адаптера для соответствующих задач.



-  Используйте только сетевые зарядные устройства, одобренные компанией Samsung (9 В/1,67 А, 9 В/2 А и 12 В/2,1 А).
-  Не подключайте многопортовый адаптер напрямую к компьютеру с помощью дата-кабеля. Это может повредить ваш компьютер.



- Возможно потребуется обновить мобильное устройство до последней версии программного обеспечения.
- Мобильное устройство можно зарядить, используя зарядное устройство (продается отдельно).
- При подключении мобильного устройства к многопортовому адаптеру потребление энергии аккумулятора увеличивается.
- Для зарядки мобильного устройства с помощью многопортового адаптера может потребоваться больше времени, чем для зарядки от сети.
- В целях экономии электроэнергии отключайте зарядное устройство, если оно не используется. Зарядное устройство не оснащено выключателем питания, поэтому его нужно отключать, чтобы прервать процесс зарядки и сэкономить электроэнергию. При использовании зарядное устройство должно плотно прилегать к розетке и находиться в легкодоступном месте.
- Мобильное устройство, поддерживающее выход USB Type-C, DP (HDMI), USB 3.0, Gigabit Ethernet, совместимо с этим многопортовым адаптером. Некоторые функции могут работать некорректно в зависимости от подключенного устройства.
- Если при использовании многопортового адаптера зарядное устройство не подключено, некоторые функции могут работать неправильно.

Быстрая зарядка

Многопортовый адаптер поддерживает функцию быстрой зарядки. Чтобы включить быструю зарядку, подключите мобильное устройство, которое поддерживает функцию быстрой зарядки, к многопортовому адаптеру.



Используйте только зарядные устройства (12 В/2,1 А), одобренные компанией Samsung и поддерживающие функцию быстрой зарядки.

Подключение к сети Ethernet

Порт LAN многопортового адаптера используется для подключения мобильного устройства к сети Ethernet.

- 1 Подключите кабель LAN к разъему LAN на многопортовом адаптере.
- 2 Нажмите **Настройки** → **Подключения** → **Другие настройки** → **Ethernet** → **Настроить устройство Ethernet** на мобильном устройстве и задайте параметры сетевого подключения. После завершения настройки нажмите **Ethernet**, чтобы подключиться к сети.

Подключение к телевизору высокой четкости

С помощью порта HDMI многопортового адаптера можно просматривать видео и другое мультимедийное содержимое с мобильного устройства на телевизорах высокой четкости.

- 1 Подключите кабель HDMI (продается отдельно) к портам HDMI на многопортовом адаптере и на телевизоре высокой четкости.



- Подключайте кабель HDMI непосредственно к телевизору высокой четкости. В противном случае мультимедиа данные могут отображаться неверно.
- Дополнительные сведения о подключении кабеля HDMI см. в руководстве пользователя телевизора.

- 2 На экране телевизора сразу отобразится содержимое экрана мобильного устройства.



- Не отсоединяйте зарядное устройство во время использования многопортового адаптера. Подключенные устройства могут снова подключиться.
- Если у телевизора несколько портов HDMI, можно использовать любой из них. Убедитесь в том, что в настройках телевизора выбран нужный HDMI-порт. Для получения дополнительной информации см. руководство пользователя телевизора.
- При поступлении входящего вызова или сообщения воспроизведение приостанавливается. Воспроизведение возобновится после завершения прерванных действий.

Подключение к устройству USB

Подключите устройство USB, например, мышь или клавиатуру, к порту USB на многопортовом адаптере.



- Не подключайте другие устройства, кроме устройства USB (менее 5 В/900 мА). Это может повредить устройство.



- Не отсоединяйте зарядное устройство во время использования многопортового адаптера. Это может привести к потере данных, хранящихся на подключенном устройстве.

Приложение

Поиск и устранение неисправностей

Прежде чем обратиться в сервисный центр Samsung, попробуйте выполнить следующие действия. Некоторые варианты не относятся к вашему устройству.

Многопортовый адаптер не работает

Отсоедините мобильное устройство и зарядное устройство от многопортового адаптера и попробуйте подключиться еще раз.

ИНФОРМАЦИЯ О ПРОДУКТЕ

Многопортовый адаптер Samsung EE-P5000

предназначен для подключения мобильного устройства к LAN, HDMI и внешним устройствам USB.

Дополнительную информацию о продукции вы можете узнать у импортера/официального представителя на территории Российской Федерации или на сайте производителя.
Срок гарантии - 6 месяцев с момента приобретения продукта.

* Страна изготовления и дата производства конкретного устройства указана на упаковке изделия

Импортер:	ООО «Самсунг Электроникс Рус Компани», Российская Федерация, 123242, г. Москва, Новинский бульвар, д. 31, помещение 1, 2
Производитель:	Самсунг Электроникс Ко. Лтд.
Юридический адрес производителя:	(Мэтан-донг) 129, Самсунг-ро, Енгтонг-гу, г. Сувон, Кёнги-до, Республика Корея
Адреса заводов*:	"Самсунг Электроникс Ко., Лтд", 94-1, Имсо-Донг, Гуми-Сити, Кунг-Бак, 39388, Республика Корея "Тяньжин Самсунг Телеком Технолоджи Ко., Лтд", Вейву Род, Микроэлектроникс Индастриал Парк ТЕДА, Ксиквин Дистрикт Тяньжин 300385, Китай "Самсунг Электроникс Хуижоу Ко., Лтд.", Ченжианг таун, Хуижоу, провинция Гуангдонг, Китай "Самсунг Электроникс Вьетнам Ко., Лтд.", Промышленный парк Йенпхонг Ай, Йентранг Комьон, округ Йенпхонг, провинция Бэкинх, Вьетнам "Самсунг Электроникс Вьетнам Тхайнгуен", Промышленный парк Йенбинх I, Донгтиен Комьон, округ Фойен, провинция Тхайнгуен, Вьетнам

Авторские права

Авторские права © 2017 Samsung Electronics

Данное руководство защищено международными законами об авторских правах.

Запрещается воспроизводить, распространять, переводить или передавать какие-либо части данного руководства в любой форме или любым способом, электронным или механическим, включая фотокопирование, запись или хранение в любой системе хранения и поиска информации, без предварительного письменного разрешения компании Samsung Electronics.

Товарные знаки

- SAMSUNG и логотип SAMSUNG являются зарегистрированными товарными знаками компании Samsung Electronics.
- Прочие авторские права и товарные знаки являются собственностью соответствующих владельцев.

Ознайомтеся перед початком використання

Перед користуванням пристроєм уважно прочитайте цей посібник користувача для безпечного та належного використання.

- Зображення можуть відрізнятися від дійсного виробу. Вміст може змінюватися без завчасного попередження.
- Перед використанням багатопортового адаптера слід переконаватися, що він сумісний із мобільним пристроєм, що під'єднується.

Позначки



Попередження: ситуації, що можуть призвести до травмування вас або інших осіб



Увага: ситуації, що можуть спричинити пошкодження пристрою або іншого обладнання



Зауваження: примітки, поради з користування та додаткові відомості

Початок роботи

Комплектація

Перевірте наявність у комплекті таких компонентів:

- Пристрій
- Короткий посібник користувача



- Зарядні пристрої продаються окремо.
- Компоненти, що входять до комплекту пристрою, та будь-які доступні аксесуари можуть різнитися залежно від країни або оператора мережі.
- Зовнішній вигляд та характеристики можуть змінюватися без завчасного попередження.
- Додаткові аксесуари можна придбати у місцевого продавця виробів Samsung. Перед купівлею аксесуарів слід переконаватися, що вони сумісні з пристроєм.
- Використовуйте тільки аксесуари, рекомендовані фірмою Samsung. Використання несхвалених аксесуарів може призвести до проблем із функціонуванням пристрою та до його несправності. На такі випадки дія гарантії не поширюється.
- Доступність будь-яких аксесуарів може змінюватися на власний розсуд їхніх компаній-виробників. Для отримання докладнішої інформації щодо доступних аксесуарів відвідайте веб-сайт Samsung.

Вигляд пристрою

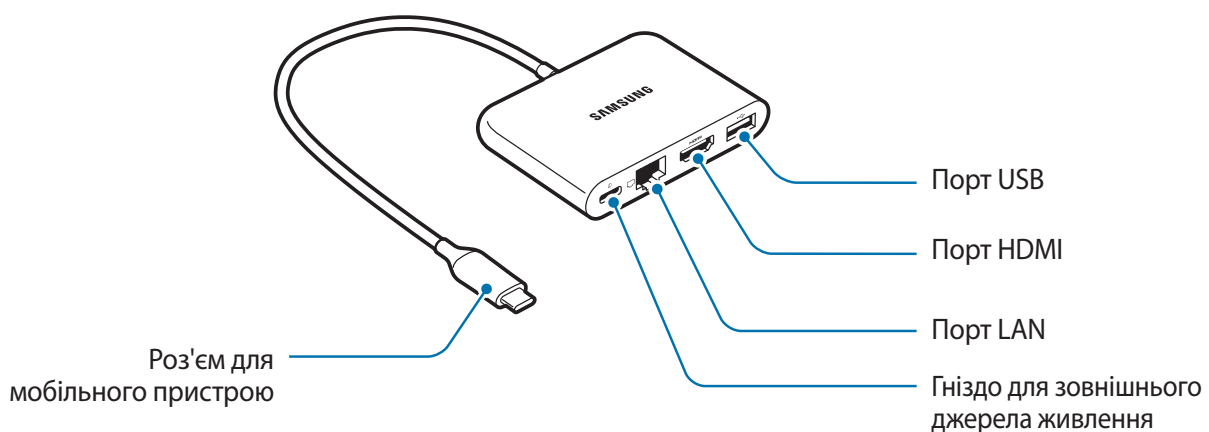

Використання пристрою

Підключення до мобільного пристрою

- 1 Вставте роз'єм для мобільного пристрою до багатфункціонального гнізда мобільного пристрою.
- 2 Підключіть зарядний пристрій до гнізда для зовнішнього джерела живлення багатпортового адаптера та користуйтеся портами за призначенням.

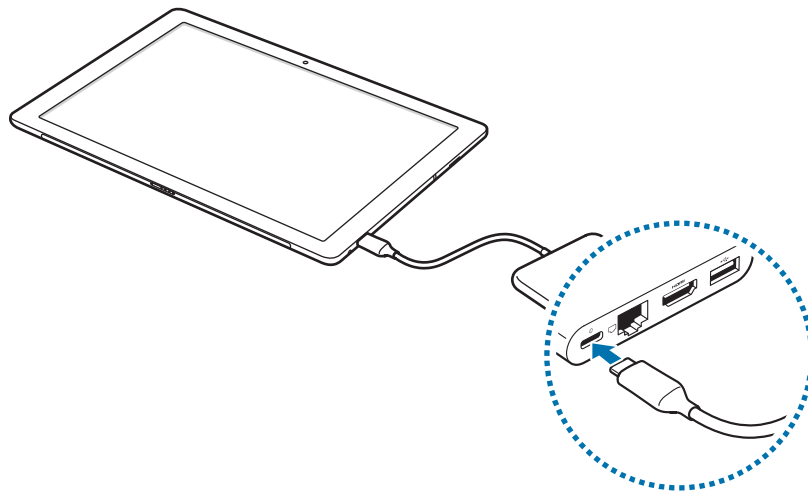

Використовуйте лише зарядні пристрої, рекомендовані компанією Samsung (9 В / 1,67 А, 9 В / 2 А та 12 В / 2,1 А).



Не підключайте багатпортовий адаптер до комп'ютера за допомогою дроту передачі даних. Це може пошкодити підключений комп'ютер.



- Програмне забезпечення мобільного пристрою можна оновлювати до останньої версії.
- Для заряджання мобільного пристрою можна скористатися зарядним пристроєм (продається окремо).
- При підключенні мобільного пристрою до багатопортового адаптера споживання заряду акумулятора збільшується.
- Заряджання мобільного пристрою через багатопортовий адаптер може тривати довше, ніж безпосереднє заряджання.
- Для заощадження електроенергії від'єднуйте зарядний пристрій, якщо він не використовується. Якщо на зарядному пристрої немає перемикача живлення, його слід виймати з розетки, коли він не використовується, для заощадження електроенергії. Під час зарядження зарядний пристрій має щільно прилягати до гнізда та бути легко доступним.
- Багатопортовий адаптер може використовуватися з мобільними пристроями, що підтримують інтерфейс USB Type-C, вихід DP (HDMI), USB 3.0 та Gigabit Ethernet. Робота деяких функцій може залежати від конкретного підключеного пристрою.
- Якщо під час використання багатопортового адаптера не буде підключено зарядний пристрій, деякі функції можуть не працювати.

Швидке заряджання

Багатопортовий адаптер підтримує функцію швидкого заряджання. Щоб розпочати швидке заряджання, підключіть мобільний пристрій, що підтримує швидке заряджання, до багатопортового адаптера.



Використовуйте лише зарядні пристрої, які рекомендовано компанією Samsung і які підтримують швидке заряджання (12 В / 2,1 А).

Підключення до мережі Ethernet

За допомогою порту LAN на багатопортовому адаптері підключіть мобільний пристрій до мережі Ethernet.

- 1 Підключіть кабель LAN до порту LAN на багатопортовому адаптері.
- 2 На мобільному пристрої послідовно виберіть **Налаштування** → **Підключення** → **Додаткові налаштування підключення** → **Ethernet** → **Налаштування пристрою із підтримкою Ethernet**, а потім налаштуйте мережеве підключення. Після завершення налаштування торкніться **Ethernet**, щоб підключитися до мережі.

Підключення до HD-телевізора

Користуйтеся портом HDMI на багатопортовому адаптері для перегляду відео та інших мультимедійних матеріалів, що зберігаються на мобільному пристрої, на сумісному HD-телевізорі.

1 Підключіть кабель HDMI (продається окремо) до порту HDMI багатопортового адаптера та на HD-телевізорі.



- Приєднайте HDMI кабель безпосередньо до HD Телевізора. Якщо він не буде приєднаний безпосередньо, то можливе некоректне відтворення.
- Докладніше про приєднання кабелю HDMI див. у посібнику користувача телевізора.

2 На екрані телевізора одразу відобразиться вміст екрана мобільного пристрою.



- Не від'єднуйте зарядний пристрій під час використання багатопортового адаптера. Підключені пристрої можуть з'єднатися повторно.
- Якщо в телевізорі декілька портів HDMI, використовуйте будь-які з них. Переконайтеся, що у налаштуваннях телевізора вибрано вірний порт HDMI. Більш докладну інформацію наведено у посібнику користувача телевізора.
- Будь-які вхідні дзвінки або повідомлення припиняють відтворення. Після завершення дії, яка перервала відтворення, файл відтворюватиметься далі.

Підключення до пристрою USB

Підключіть пристрій USB (наприклад, мишу чи клавіатуру) до порту USB на багатопортовому адаптері.



Не підключайте жодні інші пристрої, за винятком пристроїв USB (призначених для напруги менше 5 В і струму менше 900 мА). Це може призвести до пошкодження пристрою.



Не від'єднуйте зарядний пристрій під час використання багатопортового адаптера. У цьому разі можна втратити дані, що зберігаються на підключеному пристрої.

Додаток

Усунення неполадок

Перш ніж звертатися до центру обслуговування Samsung, спробуйте виконати наступні дії. Деякі ситуації можуть не стосуватися вашого пристрою.

Багатопортовий адаптер не працює

Від'єднайте мобільний пристрій і зарядний пристрій від багатопортового адаптера та спробуйте приєднати їх знову.

Авторське право

© Samsung Electronics, 2017

Цей посібник захищено згідно з міжнародними законами щодо авторських прав.

Заборонено відтворювати, розповсюджувати, перекладати або передавати в будь-якій формі або будь-якими засобами, електронними або механічними, включно із ксерокопіюванням, записуванням або зберіганням на будь-якому пристрої для зберігання даних чи в інформаційно-пошуковій системі, жодну частину цього посібника без попереднього письмового дозволу компанії Samsung Electronics.

Товарні знаки

- SAMSUNG і логотип SAMSUNG є зареєстрованими товарними знаками компанії Samsung Electronics.
- Усі інші товарні знаки й авторські права належать відповідним власникам.

Маңызды кіріспе

Қауіпсіз және дұрыс пайдалануды қамтамасыз ету үшін құрылғыны пайдаланудан бұрын осы нұсқауды оқыңыз.

- Кескіндер шынайы өнімнен өзгешелеу болуы мүмкін. Мазмұн ескертусіз өзгертілуі мүмкін.
- Көп портты адаптерді пайдаланбас бұрын, қосылғыңыз келген мобильді құрылғының осы Көп портты адаптермен үйлесімді екендігіне көз жеткізіңіз.

Нұсқаушы белгішелер



Абайлаңыз: өзіңізге немесе басқаларға жарақат келтіретін жағдайлар



Абайлаңыз: құрылғыға немесе басқа жабдықтарға нұқсан келтіретін жағдайлар



Ескерту: жазбалар, пайдалану туралы кеңестер немесе қосымша мәліметтер

Жұмысты бастау

Қораптың ішіндегісі

Өнімнің қорабында келесі элементтер бар екенін тексеріңіз:

- Құрылғы
- Жылдам бастау нұсқаулығы



- Зарядтау ғыш құрылғылар бөлек сатылады.
- Құрылғымен берілетін элементтер және кез келген қолжетімді керек-жарақтар аймаққа немесе қызмет провайдеріне байланысты әртүрлі болуы мүмкін.
- Сыртқы түрлері мен техникалық сипаттамалары ескертусіз өзгертілуі мүмкін.
- Жергілікті Samsung сатушысынан қосымша керек-жарақтар сатып алуыңызға болады. Сатып алмас бұрын олардың құрылғымен үйлесімді екендігіне көз жеткізіңіз.
- Samsung құптаған керек-жарақтары ғана пайдаланыңыз. Құпталмаған керек-жарақтарды пайдалану нәтижесінде кепілдікпен қамтылмайтын өнімділік мәселелері мен ақаулықтар орын алуы мүмкін.
- Барлық аксессуарлардың қолжетімділігі толықтай өндіруші компанияларға байланысты өзгешеленуі мүмкін. Қолжетімді керек-жарақтар туралы қосымша ақпаратты Samsung веб-сайтынан қараңыз.

Құрылғының құрылымы

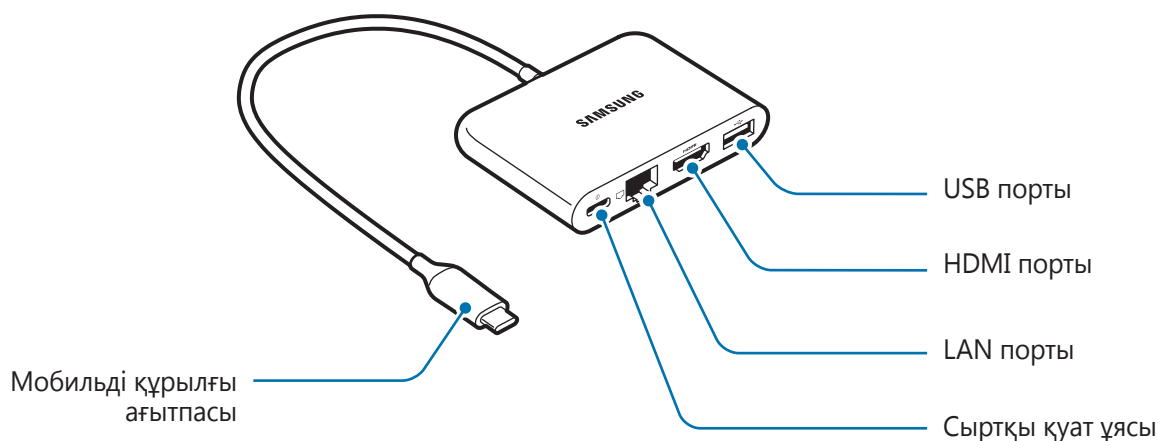

Құрылғыны пайдалану

Мобильді құрылғыға қосу

- 1 Мобильді құрылғы ағытпасын мобильді құрылғыдағы көп мақсатты ұяға жалғаңыз.
- 2 Зарядташ құрылғыны Көп портты адаптердегі сыртқы қуат ұясына қосыңыз және әр порттың өз функциясы бойынша пайдаланыңыз.

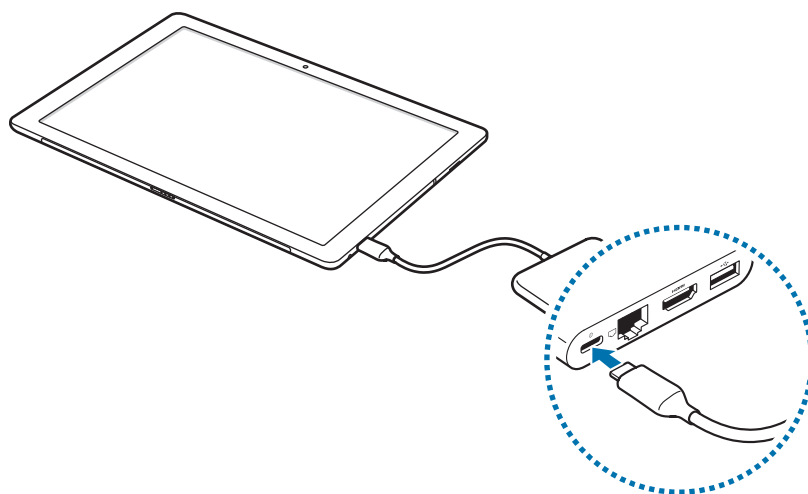

Samsung бекіткен тасымалы адаптерлерді ғана пайдаланыңыз (9 В/1,67 А, 9 В/2 А және 12 В/2,1 А).



Көп портты адаптерді компьютерге деректер кабелімен қосу арқылы пайдаланбаңыз. Бұл қосылған компьютерді зақымдауы мүмкін.



- Мобильді құрылғыны соңғы бағдарламалық жасақтамаға дейін жаңартуға болады.
- Мобильді құрылғыны зарядтағышпен (бөлек сатылады) зарядтауға болады.
- Мобильді құрылғы Көп портты адаптерге қосылған кезде, батарея тұтынылуы көтеріледі.
- Мобильді құрылғыны Көп портты адаптер арқылы зарядтау оны тікелей зарядтағанға қарағанда ұзақ уақыт алуы мүмкін.
- Қуатты үнемдеу үшін пайдаланылмаған кезде зарядтағышты желіден ажыратыңыз. Зарядтағыштың қуат қосқышы жоқ, сондықтан қуат ысырабын болдырмау үшін пайдаланбаған кезде зарядтағышты электр розетка ұясынан ажырату керек. Зарядтау кезінде зарядтағыш электр розетка ұясына жақын және оңай қол жетімді болуы керек.
- С түріне жататын USB, DP (HDMI) шығысы, USB 3.0, Гигабит Ethernet кабельдеріне қолдау көрсететін мобильді құрылғы осы көп портты адаптермен үйлесімді болып табылады. Кейбір мүмкіндіктер қосылған құрылғыға байланысты дұрыс жұмыс істемеуі мүмкін.
- Зарядтағыш көп портты адаптерді пайдалану кезінде қосылмаған болса, кейбір мүмкіндіктер дұрыс жұмыс істемеуі мүмкін.

Жылдам зарядтау

Көп портты адаптер жылдам зарядтауға қолдау көрсетеді. Жылдам зарядтауды бастау үшін көп портты адаптерге жылдам зарядталатын мобильді құрылғыны жалғаңыз.



Жылдам зарядтауға қолдау көрсететін тек Samsung компаниясы бекіткен зарядтау құрылғыларын (12 В/2,1 А) пайдаланыңыз.

Ethernet желісіне жалғау

Мобильді құрылғыны Ethernet желісіне қосу үшін, көп портты адаптердағы LAN портын пайдаланыңыз.

- 1 LAN кабелін көп портты адаптердағы LAN портына қосыңыз.
- 2 Мобильді құрылғыдан **Қон-лар** → **Қосылымдар** → **Қосымша байланыс параметрлері** → **Ethernet** → **Ethernet құрылғысын конфигурациялау** тармағын түртіп, содан кейін желі қосылымын орнатыңыз. Реттеу аяқталғаннан кейін, желіге қосылу үшін **Ethernet** түймесін түртіңіз.

HD TV құрылғысына қосу

Мобильді құрылғыда үйлесімді HD TV құрылғысы арқылы сақталған бейнелер мен басқа мультимедианы көру үшін Көп портты адаптердегі HDMI портын пайдаланыңыз.

1 HDMI кабелін (бөлек сатылады) Көп портты адаптердегі және HD TV құрылғысындағы HDMI портына қосыңыз.



- HDMI кабелін HD теледидарға қосыңыз. Егер кабель дұрыс қосылмаса, онда бейне анық емес көрсетіледі.
- HDMI кабелін қосу туралы қосымша мәліметтерді алу үшін теледидардың пайдаланушы нұсқауын қараңыз.

2 Теледидар экраны лезде мобильді құрылғының экранындағыны көрсетеді.



- Көп портты адаптерді пайдаланған кезде зарядтағышты ажыратпаңыз. Қосылған құрылғылар қайта қосылуы мүмкін.
- Теледидарда бірнеше HDMI порттары болса, олардың кез келгенін пайдаланыңыз. Теледидар параметрлерінде дұрыс HDMI порты таңдалғанын тексеріңіз. Толық мәлімет алу үшін теледидардың пайдаланушы нұсқауын қараңыз.
- Кез келген кіріс қоңыраулары мен хабарлар медиа шығысын бекітеді. Медиа үзілген әрекеттер тоқтатылғаннан кейін қайта іске қосылады.

USB құрылғысына қосу

Тінтуір немесе пернетақта сияқты USB құрылғысын Көп портты адаптердегі USB портына қосыңыз.



USB құрылғысынан (5 В/900 мА-ден кем) басқа ешқандай құрылғыларды қоспаңыз. Ол құрылғыны зақымдауы мүмкін.



Көп портты адаптерді пайдаланған кезде зарядтағышты ажыратпаңыз. Мұндай әрекет нәтижесінде қосылған құрылғыда сақталған деректер жойылуы мүмкін.

Қосымша

Ақаулықтарды жою

Samsung қызмет көрсету орталығына хабарласпас бұрын, келесі қадамдарды орындаңыз. Кейбір жағдайлар құрылғыңызға қолданылмауы мүмкін.

Көп портты адаптеріңіз жұмыс істемейді

Мобильді құрылғыны және зарядтағышты көп портты адаптерден ажыратып, қосу әрекетін қайталаңыз.

Авторлық құқық

Авторлық құқық © 2017 Samsung Electronics

Бұл нұсқаулық халықаралық авторлық құқық туралы заңдар бойынша қорғалған.

Бұл нұсқаулықтың ешқандай бөлігін кез келген үлгіде немесе кез келген тәсілмен, электрондық немесе механикалық болсын, оның ішінде фотокөшіру, жазу немесе ақпарат сақтау құралына және қайтып алу жүйесіне сақтау арқылы Samsung Electronics корпорациясының алдын ала жазбаша келісімінсіз қайта жасауға, таратуға, аударуға немесе беруге болмайды.

Сауда белгілері

- SAMSUNG және SAMSUNG логотипі — Samsung Electronics корпорациясының тіркелген сауда белгілері.
- Барлық басқа сауда белгілері мен авторлық құқықтар олардың тиісті иелерінің меншігі болып табылады.

Read me first

Please read this manual before using the device to ensure safe and proper use.

- Images may differ in appearance from the actual product. Content is subject to change without prior notice.
- Before using the Multiport Adapter, make sure the mobile device you want to connect to is compatible with this Multiport Adapter.

Instructional icons



Warning: situations that could cause injury to yourself or others



Caution: situations that could cause damage to your device or other equipment



Notice: notes, usage tips, or additional information

Getting started

Package contents

Check the product box for the following items:

- Device
- Quick start guide



- Chargers are sold separately.
- The items supplied with the device and any available accessories may vary depending on the region or service provider.
- Appearances and specifications are subject to change without prior notice.
- You can purchase additional accessories from your local Samsung retailer. Make sure they are compatible with the device before purchase.
- Use only Samsung-approved accessories. Using unapproved accessories may cause the performance problems and malfunctions that are not covered by the warranty.
- Availability of all accessories is subject to change depending entirely on manufacturing companies. For more information about available accessories, refer to the Samsung website.

Device layout

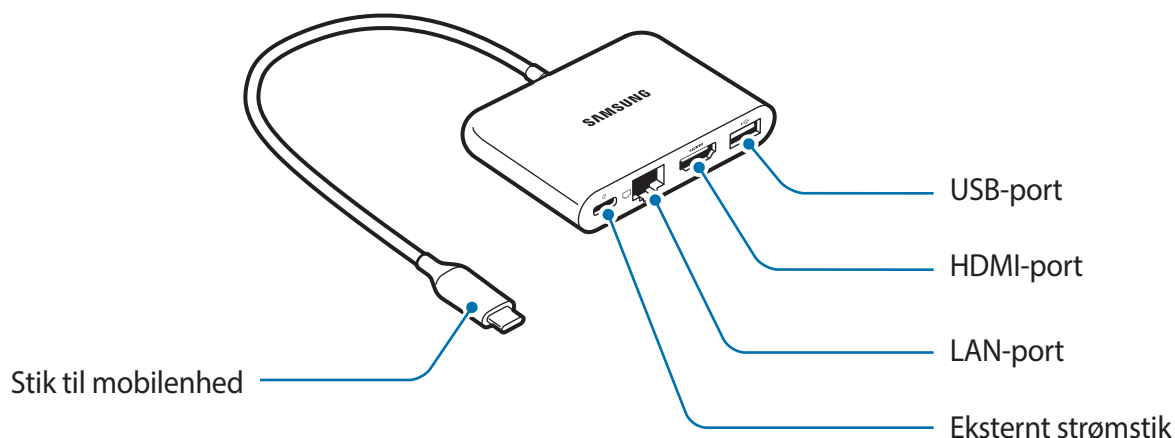

Using the device

Connecting to a mobile device

- 1 Plug the mobile device connector into the Power/Accessory Interface port on the mobile device.
- 2 Connect a charger to the external power jack on the Multiport Adapter and use the ports for each ports' designed function.

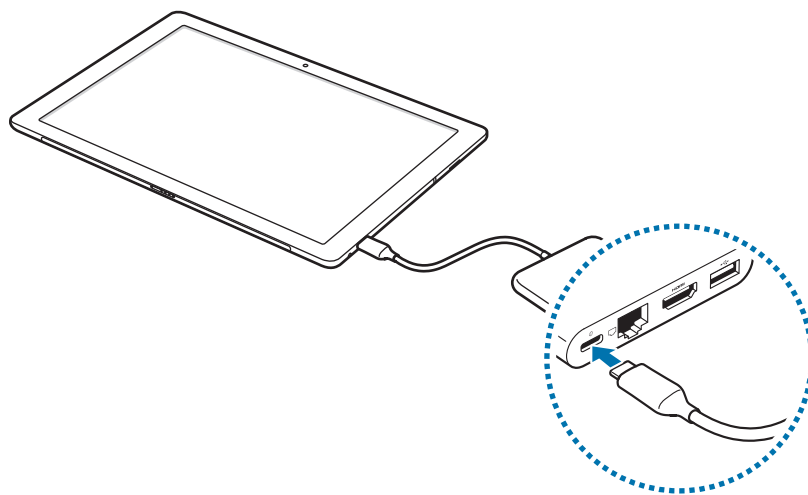

Use only Samsung-approved travel adaptors (9 V/1.67 A, 9 V/2 A, and 12 V/2.1 A).



Do not use the Multiport Adapter by connecting it to a computer using a data cable. This may damage the connected computer.



- The mobile device can be updated to the latest software.
- You can charge the mobile device using the charger (sold separately).
- When the mobile device is connected to the Multiport Adapter, the battery consumption increases.
- Charging the mobile device through the Multiport Adapter may take longer than charging it directly.
- To save energy, unplug the charger when not in use. The charger does not have a power switch, so you must unplug the charger from the electric socket when not in use to avoid wasting power. The charger should remain close to the electric socket and easily accessible while charging.
- The mobile device that supports USB Type-C, DP (HDMI) output, USB 3.0, Gigabit Ethernet is compatible with this Multiport Adapter. Some features may not work properly depending on the connected device.
- Some features may not work properly if the charger is not connected while using the Multiport Adapter.

Fast charging

The Multiport Adapter supports fast charging. To begin fast charging, connect a mobile device that supports fast charging to the Multiport Adapter.



Use only Samsung-approved chargers that support fast charging (12 V/2.1 A).

Connecting to an Ethernet network

Use the LAN port on the Multiport Adapter to connect the mobile device to an Ethernet network.

- 1 Connect a LAN cable to the LAN port on the Multiport Adapter.
- 2 Tap **Settings** → **Connections** → **More connection settings** → **Ethernet** → **Configure Ethernet device** on the mobile device, and then set up the network connection. When setup is complete, tap **Ethernet** to connect to the network.

Connecting to an HD TV

Use the HDMI port on the Multiport Adapter to view videos and other media stored on the mobile device via a compatible HD TV.

1 Connect an HDMI cable (sold separately) to the HDMI port on the Multiport Adapter and on the HD TV.



- Connect the HDMI cable directly to the HD TV. If it is not directly connected, media might not display properly.
- For more details about connecting the HDMI cable, see the TV's user manual.

2 The TV screen instantly displays what is on the mobile device's screen.



- Do not unplug the charger while using the Multiport Adapter. The connected devices may be reconnected.
- If the TV has multiple HDMI ports, use any of them. Ensure the TV settings have the right HDMI port selected. For more details, see the TV's user manual.
- Any incoming calls or messages freeze media output. Media restarts after interrupted actions are complete.

Connecting to a USB device

Connect a USB device such as a mouse or keyboard to the USB port on the Multiport Adapter.



Do not connect any other devices except a USB device (under 5 V/900 mA). This may damage the device.



Do not unplug the charger while using the Multiport Adapter. Doing so may cause data loss stored in the connected device.

Appendix

Troubleshooting

Before contacting a Samsung Service Center, please attempt the following solutions. Some situations may not apply to your device.

Your Multiport Adapter does not work

Disconnect the mobile device and the charger from your Multiport Adapter and try to connect again.

Copyright

Copyright © 2017 Samsung Electronics

This manual is protected under international copyright laws.

No part of this manual may be reproduced, distributed, translated, or transmitted in any form or by any means, electronic or mechanical, including photocopying, recording, or storing in any information storage and retrieval system, without the prior written permission of Samsung Electronics.

Trademarks

- SAMSUNG and the SAMSUNG logo are registered trademarks of Samsung Electronics.
- All other trademarks and copyrights are the property of their respective owners.

Leer primero

Lea este manual antes de utilizar el dispositivo a fin de garantizar el uso correcto y seguro.

- Las imágenes pueden tener una apariencia diferente del producto real. El contenido está sujeto a cambios sin previo aviso.
- Antes de utilizar el adaptador multipuerto, asegúrese de que el dispositivo móvil al que desea conectarse sea compatible con este adaptador multipuerto.

Iconos instructivos



Advertencia: situaciones que pudieran causar lesiones a usted u otras personas



Precaución: situaciones que pueden ocasionar daños a su dispositivo o a otros equipos



Aviso: notas, sugerencias de uso o información adicional

Información preliminar

Contenidos del paquete

Busque los siguientes elementos en la caja del producto:

- Dispositivo
- Guía de inicio rápido



- Los cargadores se venden por separado.
- Los elementos suministrados con el dispositivo y cualquier accesorio disponible pueden variar según la región o el proveedor de servicios.
- La imagen y las especificaciones están sujetas a cambios sin previo aviso.
- Puede comprar accesorios adicionales en su distribuidor local de Samsung. Antes de comprarlos, asegúrese de que sean compatibles con el dispositivo.
- Use sólo accesorios aprobados por Samsung. Si los accesorios que utiliza no están aprobados, pueden causar problemas de funcionamiento y anomalías que la garantía no cubre.
- La disponibilidad de todos los accesorios está sujeta a cambios que dependen completamente del fabricante. Para obtener más información sobre los accesorios disponibles, consulte el sitio web de Samsung.

Diseño del dispositivo

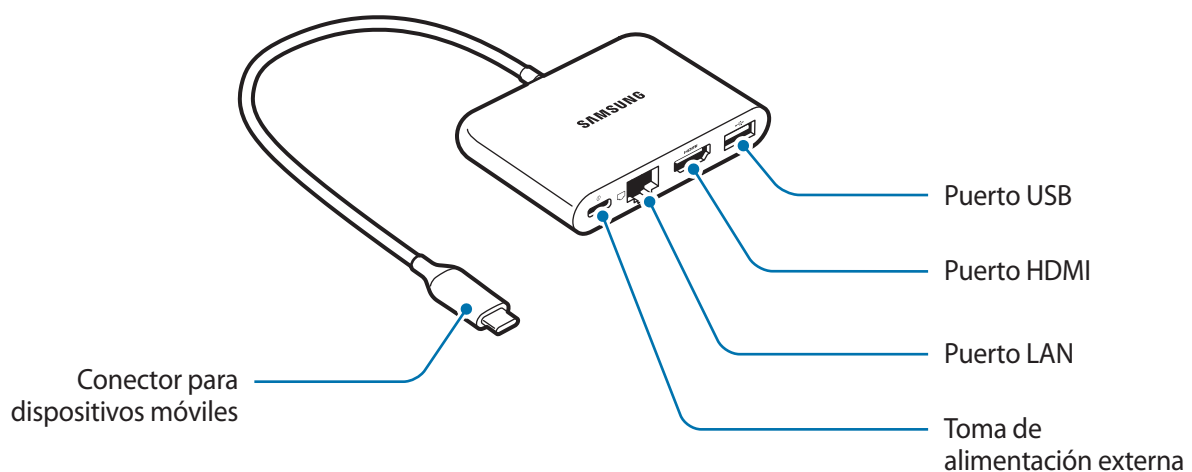

Usar el dispositivo

Conexión a un dispositivo móvil

- 1 Enchufe el conector para dispositivos móviles en el puerto de interfaz para alimentación y accesorios del dispositivo móvil.
- 2 Conecte un cargador al enchufe de alimentación externo del adaptador multipuerto y use los puertos según la función designada.

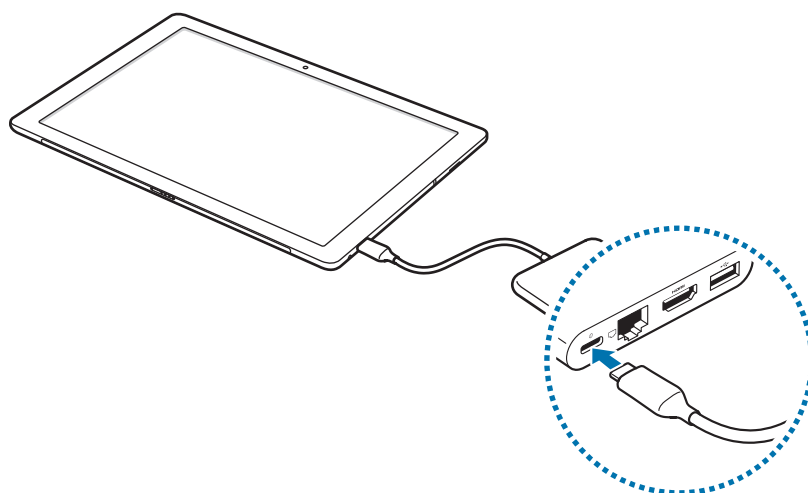

Utilice únicamente los adaptadores de viaje autorizados por Samsung (9 V/1,67 A, 9 V/2 A y 12 V/2,1 A).



No use el adaptador multipuerto conectándolo a una computadora mediante un cable de datos. Esto puede dañar la computadora que esta conectada.



- Puede actualizar el dispositivo móvil con el software más reciente.
- Puede cargar el dispositivo móvil con el cargador (se vende por separado).
- Cuando el dispositivo móvil está conectado al adaptador multipuerto, el consumo de batería aumenta.
- Si carga el dispositivo móvil a través del adaptador multipuerto, puede demorar más tiempo que cargarlo directamente.
- Para ahorrar energía, desconecte el cargador cuando no esté utilizándolo. El cargador no dispone de interruptor de energía, por lo que deberá desconectarlo del toma corriente cuando no esté en uso para evitar el desperdicio de energía. El cargador deberá permanecer cerca de la toma eléctrica, y deberá poder acceder a él fácilmente mientras el dispositivo se esté cargando.
- El dispositivo móvil que admite USB Tipo C, salida DisplayPort (HDMI), USB 3.0, Gigabit Ethernet es compatible con este adaptador multipuerto. Es posible que algunas funciones no funcionen correctamente según el dispositivo conectado.
- Si el cargador no está conectado mientras utiliza el Adaptador multipuerto, es posible que algunas características no funcionen adecuadamente.

Carga rápida

El Adaptador multipuerto es compatible con la carga rápida. Para comenzar a utilizar la carga rápida, conecte el dispositivo móvil que es compatible con la función de carga rápida al adaptador multipuerto.



Utilice únicamente cargadores aprobados por Samsung que sean compatibles con la función de carga rápida (12 V/2,1 A).

Conexión a una red Ethernet

Utilice el puerto LAN del adaptador multipuerto para conectar el dispositivo móvil a una red Ethernet.

- 1 Conecte un cable LAN al puerto LAN del adaptador multipuerto.
- 2 Toque **Ajustes** → **Conexiones** → **Más ajustes de conexión** → **Ethernet** → **Configurar dispositivo Ethernet** en el dispositivo móvil y ,luego, configure la conexión de red. Cuando complete la configuración, toque **Ethernet** para conectarse a la red.

Conexión a una TV de alta definición

Utilice el puerto HDMI en el adaptador multipuerto para ver videos y otros archivos multimedia almacenados en el dispositivo móvil a través de una TV de alta definición compatible.

1 Conecte un cable HDMI (se vende por separado) al puerto HDMI en el adaptador multipuerto y en la TV de alta definición.



- Conecte el cable HDMI directamente a la HDTV. Si no está directamente conectada, los elementos multimedia no se mostrarán correctamente.
- Para obtener más detalles sobre cómo conectar el cable HDMI, consulte el manual del usuario del TV.

2 La pantalla del televisor instantáneamente muestra lo que aparece en la pantalla del dispositivo móvil.



- No desconecte el cargador mientras esté utilizando el adaptador multipuerto. Los dispositivos que están conectados se pueden volver a conectar.
- Si el televisor tiene múltiples puertos HDMI, puede utilizar cualquiera de ellos. Asegúrese de que en las configuraciones del televisor esté seleccionado el puerto HDMI correcto. Para obtener más información, consulte el manual del usuario del televisor.
- Las llamadas o los mensajes entrantes pausan la reproducción de contenido multimedia. Los medios de reproducción se reinician después de que las acciones interrumpidas se completan.

Conexión a un dispositivo USB

Conecte un dispositivo USB como un mouse o teclado al puerto USB del adaptador multipuerto.



No conecte ningún dispositivo que no sea un dispositivo USB (menos de 5 V/900 mA). Esto puede dañar el dispositivo.



No desconecte el cargador mientras esté utilizando el adaptador multipuerto. Esto puede causar la pérdida de datos almacenados en el dispositivo que está conectado.

Apéndice

Solución de problemas

Antes de comunicarse con un Centro de servicios de Samsung, intente las siguientes soluciones. Es posible que algunos casos no se apliquen a su dispositivo.

El Adaptador multipuerto no funciona

Desconecte el dispositivo móvil y el cargador del Adaptador multipuerto e intente conectarlos nuevamente.

Derechos de autor

Derechos de autor © 2017 Samsung Electronics

Este manual está protegido por las leyes internacionales de derechos de autor.

Ninguna parte de este manual puede reproducirse, distribuirse, traducirse o transmitirse de ninguna forma ni en ningún medio, electrónico o mecánico, incluidas fotocopias, grabaciones o almacenamiento en sistemas de almacenamiento y recuperación de información, sin la previa autorización por escrito de Samsung Electronics.

Marcas comerciales

- SAMSUNG y el logotipo de SAMSUNG son marcas comerciales registradas de Samsung Electronics.
- Otras marcas comerciales y otros derechos de autor son propiedad de sus respectivos dueños.

優先閱讀

請在使用裝置之前閱讀本手冊，以確保安全而正確地使用。

- 影像外觀可能與實際產品不同。內容如有變更，恕不另行通知。
- 在使用多連接埠轉接頭之前，請先確定您要連接的行動裝置與此多連接埠轉接頭相容。

指示圖示



警告：可能會造成個人或他人身體傷害的情況



注意：可能會損壞裝置或其他設備的情況



備註：備註、使用提示或其他資訊

入門

包裝內容物

檢查產品包裝盒中是否有以下物件：

- 裝置
- 快速入門指南



- 充電器另外販售。
- 裝置隨附之物件及任何可用配件可能因地區或服務提供者而異。
- 外觀和規格可隨時變更，不必事先通知。
- 您可以向當地的 **Samsung** 零售商購買其他配件。在購買前，請先確認與裝置相容。
- 僅使用 **Samsung** 核准的配件。使用未經核准的配件可能會造成不在保固範圍內的性能問題和故障。
- 所有配件的可用性可隨時改變，完全視製造公司而定。如需更多關於可用配件的資訊，請參閱 **Samsung** 網站。

裝置配置

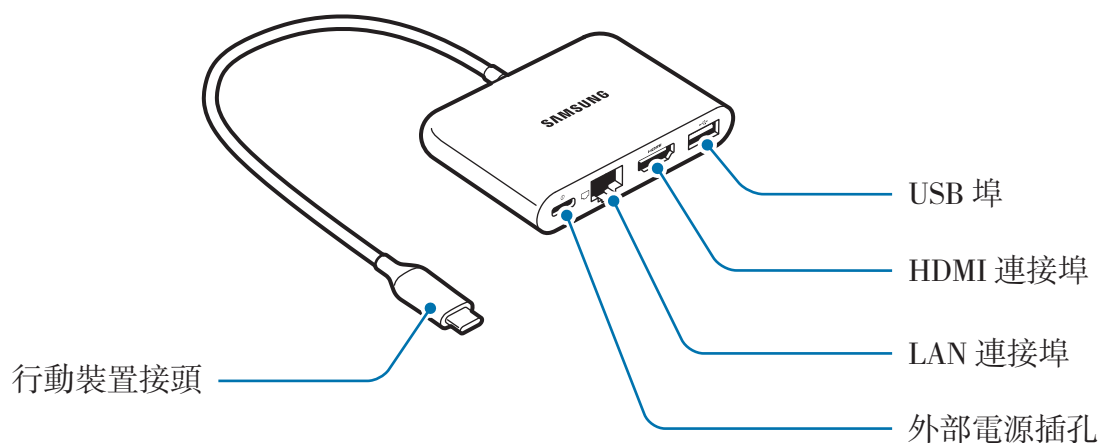

使用裝置

連接行動裝置

- 1 將行動裝置接頭插入行動裝置上的多功能插孔。
- 2 將充電器連接至多連接埠轉接頭上的外部電源插孔，並根據各連接埠的設計功能使用連接埠。

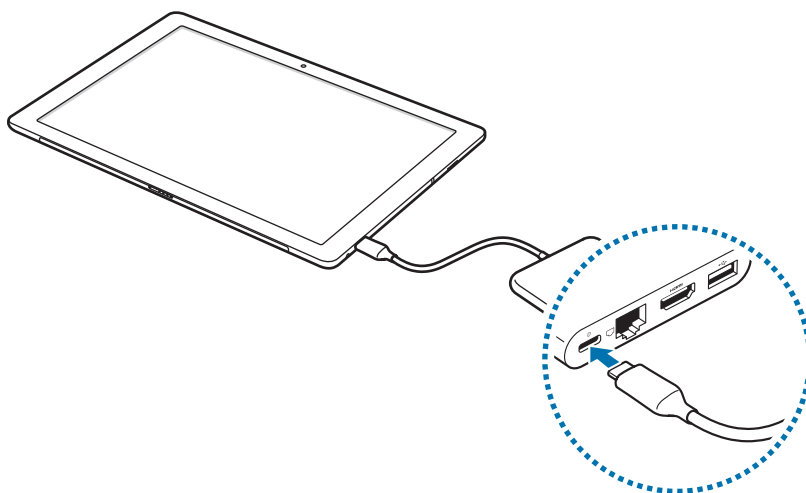

僅可使用三星核可的旅行充電器 (9 V/1.67 A、9 V/2 A 和 12 V/2.1 A)。



使用多連接埠轉接頭時，請勿使用數據纜線將其與電腦連接。此舉可能會毀損連接的電腦。



- 行動裝置可更新為最新軟體。
- 您可以使用充電器 (分售) 為行動裝置充電。
- 行動裝置連接至多連接埠轉接頭後，就會增加電池耗電量。
- 透過多連接埠轉接頭為行動裝置充電所需時間，可能比直接對其充電花費的時間長。
- 為了節約能源，當不使用時請拔下充電器插頭。充電器本身沒有電源開關，所以在不用時必須從插座上拔下充電器的插頭以免浪費電。裝置在充電時插頭應緊密地保持在電源插座上。
- 支援 USB Type-C、DP (HDMI) 輸出、USB 3.0、Gigabit Ethernet 的行動裝置與此多連接埠轉接頭相容。根據連接的裝置，某些功能可能無法正常運作。
- 若使用多連接埠轉接頭時沒有連接充電器，某些功能可能無法正常運作。

快速充電

多連接埠轉接頭支援快速充電。若要開始快速充電，請將支援快速充電的行動裝置連接至多連接埠轉接頭。



僅用三星核可且支援快速充電的充電器 (12 V/2.1 A)。

連接至乙太網路

使用多連接埠轉接頭上的 LAN 連接埠將行動裝置連接至乙太網路。

- 1 將 LAN 纜線連接到多連接埠轉接頭上的 LAN 連接埠。
- 2 輕按行動裝置上的**設定** → **連接** → **更多連線設定** → **Ethernet** → **設定乙太網路裝置**，然後設定網路連線。在設定完成後，輕按 **Ethernet** 以連接至網路。

連接高畫質電視

使用多連接埠轉接頭上的 HDMI 連接埠，透過相容的高畫質電視觀看儲存在行動裝置上的視訊及其他媒體。

1 將 HDMI 纜線 (另外販售) 連接至多連接埠轉接頭和高畫質電視上的 HDMI 連接埠。



- 直接將 HDMI 纜線連接至高畫質電視。如果沒有直接連接，媒體可能無法正確播放。
- 如需連接 HDMI 纜線的詳細資訊，請參閱電視的使用手冊。

2 電視螢幕會即時顯示行動裝置的畫面。



- 使用多連接埠轉接頭時請勿拔除充電器。連接的裝置可重新連接。
- 若電視具有多個 HDMI 連接埠，可使用其中任何一個連接埠。確保電視設定已選取正確的 HDMI 連接埠。如需詳細資訊，請參閱電視使用手冊。
- 任何來電或傳入之訊息皆會暫停媒體輸出。在中斷的動作完成後，媒體會重新啓動。

連接 USB 裝置

將滑鼠或鍵盤等 USB 裝置連接至多連接埠轉接頭的 USB 連接埠。



切勿連接除 USB 裝置以外的任何其他裝置 (低於 5 V/900 mA)。此舉可能會毀損裝置。



使用多連接埠轉接頭時請勿拔除充電器。這麼做可能會造成連接裝置中儲存的資料遺失。

附錄

疑難排解

在聯絡 Samsung 客服中心之前，請先嘗試下列解決方案。某些情況可能不適用於您的裝置。

您的多連接埠轉接頭無法運作

從您的多連接埠轉接頭中斷連接行動裝置和充電器，並嘗試重新連接。

版權

版權 © 2017 Samsung Electronics

本手冊受國際著作權法所保護。

在未獲得 **Samsung Electronics** 事先書面同意的情況下，不得以任何形式或透過任何方法重製、散佈、翻譯或傳送本手冊的任何部分 (包括以電子或機械的手段，在任何資訊儲存及擷取系統中進行複印、錄製或儲存)。

商標

- **SAMSUNG** 和 **SAMSUNG** 標誌為 **Samsung Electronics** 的註冊商標。
- 所有其他的商標及版權為各自所有人的財產。

À lire avant l'utilisation

Veillez lire le présent guide avant d'utiliser l'appareil afin de vous assurer d'en faire une utilisation sécuritaire et adéquate.

- Il est possible que l'apparence du produit réel ne corresponde pas aux images présentées. Le contenu pourrait être modifié sans préavis.
- Avant d'utiliser l'adaptateur multiport, assurez-vous que l'appareil mobile à brancher est compatible avec cet adaptateur.

Icônes utilisées



Avertissement : Situations où vous ou d'autres personnes pourriez subir des blessures



Mise en garde : Situations où votre appareil ou tout autre équipement pourraient être endommagés



Avis : Remarques, conseils d'utilisation ou renseignements supplémentaires

Pour commencer

Contenu de l'emballage

Vérifiez la présence des articles suivants dans la boîte du produit :

- Appareil
- Guide de démarrage rapide



- Les chargeurs sont vendus séparément.
- Les articles fournis avec l'appareil et tous les accessoires offerts peuvent varier selon la région ou le fournisseur de services.
- L'apparence et les caractéristiques peuvent être modifiées sans préavis.
- Vous pouvez acheter d'autres accessoires auprès de votre détaillant Samsung. Assurez-vous qu'ils sont compatibles avec l'appareil avant de les acheter.
- Utilisez uniquement des accessoires approuvés par Samsung. L'utilisation d'accessoires non approuvés peut entraîner des problèmes de rendement et des dysfonctionnements non couverts par la garantie.
- La disponibilité de tous les accessoires peut changer selon les entreprises de fabrication. Pour de plus amples renseignements sur les accessoires offerts, visitez le site Web de Samsung.

Présentation de l'appareil

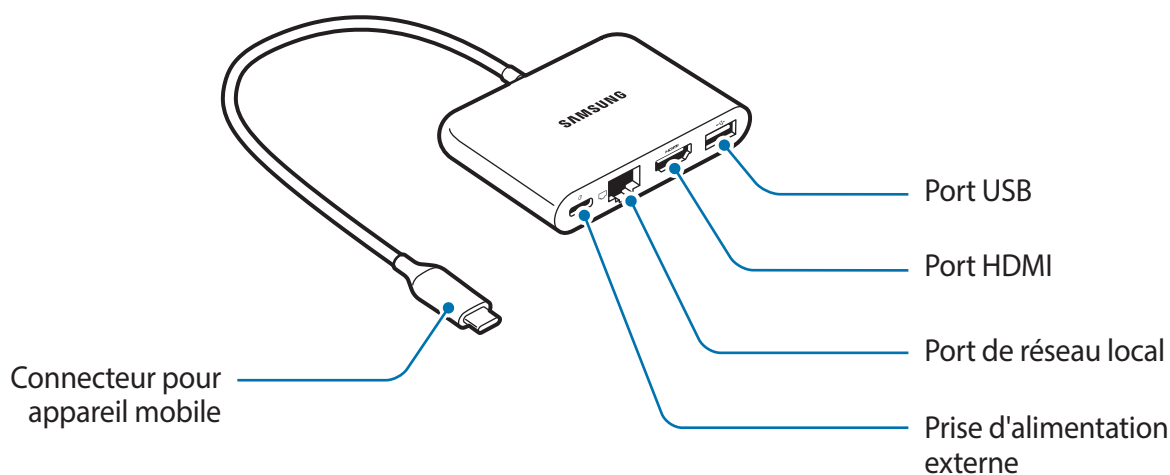



Utilisation de l'appareil

Connexion à un appareil mobile

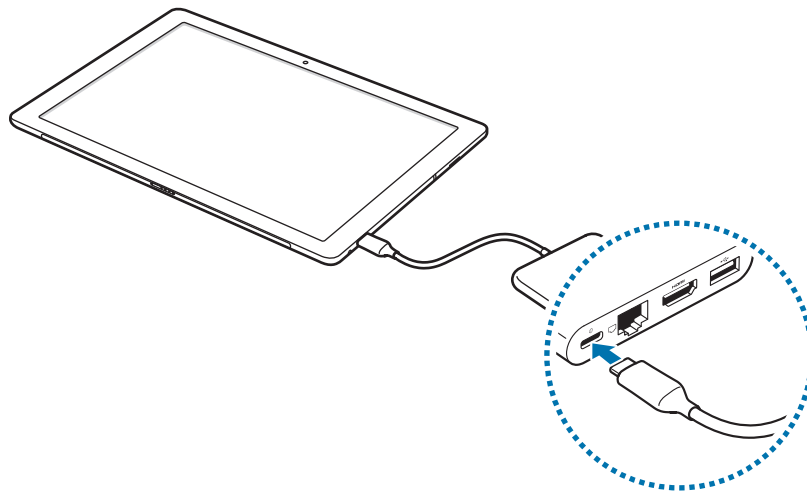
- 1 Branchez le connecteur pour appareil mobile dans la prise multifonction de l'appareil mobile.
- 2 Branchez un chargeur dans la prise d'alimentation externe de l'adaptateur multiport et utilisez les ports selon leur fonction.



-  Utilisez uniquement les adaptateurs de voyage approuvés par Samsung (9 V/1,67 A, 9 V/2 A et 12 V/2,1 A).
-  N'utilisez pas l'adaptateur multiport en le connectant à un ordinateur à l'aide d'un câble de données. Autrement, vous risqueriez d'endommager l'ordinateur.



- Le logiciel de l'appareil mobile peut être mis à jour vers la version la plus récente.
- Pour recharger l'appareil mobile, utilisez le chargeur (vendu séparément).
- Lorsque l'appareil mobile est connecté à l'adaptateur multiport, la consommation de l'énergie de la pile augmente.
- La recharge de l'appareil mobile par l'intermédiaire de l'adaptateur multiport peut prendre plus de temps qu'une recharge directe.
- Pour économiser l'énergie, débranchez le chargeur lorsque vous ne l'utilisez pas. Le chargeur n'étant pas muni d'une touche Marche/Arrêt, vous devez le débrancher de la prise de courant pour couper l'alimentation. L'appareil doit rester à proximité de la prise lors du chargement.
- Tout appareil mobile prenant en charge les branchements USB Type-C, USB 3.0, Gigabit Ethernet et la sortie DP (HDMI) est compatible avec cet adaptateur multiport. Certaines fonctions peuvent ne pas fonctionner correctement selon l'appareil connecté.
- Il est possible que certaines fonctionnalités ne fonctionnent pas correctement si le chargeur n'est pas connecté pendant l'utilisation de l'adaptateur multiport.

Charge rapide

L'adaptateur multiport propose la fonction de charge rapide. Pour lancer la charge rapide, connectez un appareil mobile qui la prend en charge à l'adaptateur multiport.



Utilisez uniquement les chargeurs approuvés par Samsung qui prennent en charge la charge rapide (12 V/2,1 A).

Connexion à un réseau Ethernet

Utilisez le port de réseau local de l'adaptateur multiport pour connecter l'appareil mobile à un réseau Ethernet.

- 1 Branchez un câble de réseau local sur le port de réseau local de l'adaptateur multiport.
- 2 Touchez **Paramètres** → **Connexions** → **Plus de paramètres de connexion** → **Ethernet** → **Configurer le périphérique Ethernet** sur l'appareil mobile, puis configurez la connexion réseau. Une fois la configuration terminée, touchez **Ethernet** pour établir la connexion au réseau.

Connexion à un téléviseur HD

Utilisez le port HDMI de l'adaptateur multiport pour visionner sur un téléviseur HD compatible des vidéos et d'autres fichiers multimédias stockés sur l'appareil mobile.

1 Branchez un câble HDMI (vendu séparément) sur le port HDMI de l'adaptateur multiport et du téléviseur HD.



- Branchez le câble HDMI directement dans le téléviseur HD. S'il n'y est pas branché directement, il est possible que le contenu multimédia ne s'affiche pas correctement.
- Pour obtenir de plus amples renseignements sur le branchement du câble HDMI, consultez le guide d'utilisation du téléviseur.

2 L'écran du téléviseur affiche instantanément ce qui se trouve sur l'écran de l'appareil mobile.



- Ne débranchez pas le chargeur pendant l'utilisation de l'adaptateur multiport. Les appareils connectés pourraient être déconnectés.
- Si le téléviseur comporte plusieurs ports HDMI, utilisez celui de votre choix. Dans les paramètres du téléviseur, assurez-vous que le bon port HDMI est sélectionné. Pour obtenir de plus amples renseignements, consultez le guide d'utilisation du téléviseur.
- Tout message ou appel entrant bloquera la lecture multimédia en cours. La lecture redémarrera une fois les actions ayant causé l'interruption terminées.

Connexion à un périphérique USB

Branchez un périphérique USB, comme une souris ou un clavier, sur le port USB de l'adaptateur multiport.



Vous devez uniquement y brancher des périphériques USB (moins de 5 V/900 mA). Autrement, vous risqueriez d'endommager l'appareil.



Ne débranchez pas le chargeur pendant l'utilisation de l'adaptateur multiport. Si vous le débranchez, vous pourriez perdre les données stockées sur l'appareil connecté.

Annexes

Dépannage

Avant de communiquer avec un centre de service Samsung, essayez d'appliquer les solutions suivantes. Il est possible que certaines situations ne s'appliquent pas à votre appareil.

Votre adaptateur multiport ne fonctionne pas

Déconnectez l'appareil mobile et le chargeur de votre adaptateur multiport, et essayez de vous reconnecter.

Droits d'auteur

© Samsung Electronics, 2017.

Le présent guide est protégé par des lois internationales sur le droit d'auteur.

Aucune partie du présent guide d'utilisation ne peut être reproduite, distribuée, traduite ou transmise sous toute forme ou par tout moyen, électronique ou mécanique, notamment par photocopie, enregistrement ou stockage dans tout système de stockage et de récupération d'information, sans l'autorisation écrite préalable de Samsung Electronics.

Marques de commerce

- « SAMSUNG » et le logo SAMSUNG sont des marques déposées de Samsung Electronics.
- Toutes les autres marques de commerce et tous les autres droits d'auteur sont la propriété de leurs titulaires respectifs.

Leia-me primeiro

Para garantir o uso seguro e adequado, leia este manual antes de usar o dispositivo.

- As imagens podem ser diferentes da aparência real do produto. O conteúdo pode ser alterado sem aviso prévio.
- Antes de usar o Adaptador multiportas, certifique-se de que o aparelho móvel ao qual você deseja conectar seja compatível com este Adaptador multiportas.

Ícones de instrução



Aviso: situações que podem causar ferimentos a você ou terceiros



Cuidado: situações que podem causar danos ao seu dispositivo ou a outros equipamentos



Aviso: notas, dicas de uso ou informações adicionais

Noções básicas

Conteúdo da embalagem

Verifique na caixa do produto os seguintes itens:

- Dispositivo
- Guia de início rápido



- Os carregadores são vendidos separadamente.
- Os itens fornecidos com o dispositivo e todos os acessórios disponíveis podem variar de acordo com a região ou provedor de serviço.
- As aparências e especificações estão sujeitas a alteração sem aviso prévio.
- Você pode comprar mais acessórios no seu revendedor Samsung local. Verifique se eles são compatíveis com o dispositivo antes de comprar.
- Use apenas acessórios aprovados pela Samsung. Usar acessórios não aprovados pode provocar problemas de desempenho e defeitos não cobertos pela garantia.
- A disponibilidade de todos os acessórios está sujeita a alteração, dependendo inteiramente das empresas fabricantes. Para obter mais informações sobre acessórios disponíveis, consulte o site da Samsung.

Visão geral do dispositivo

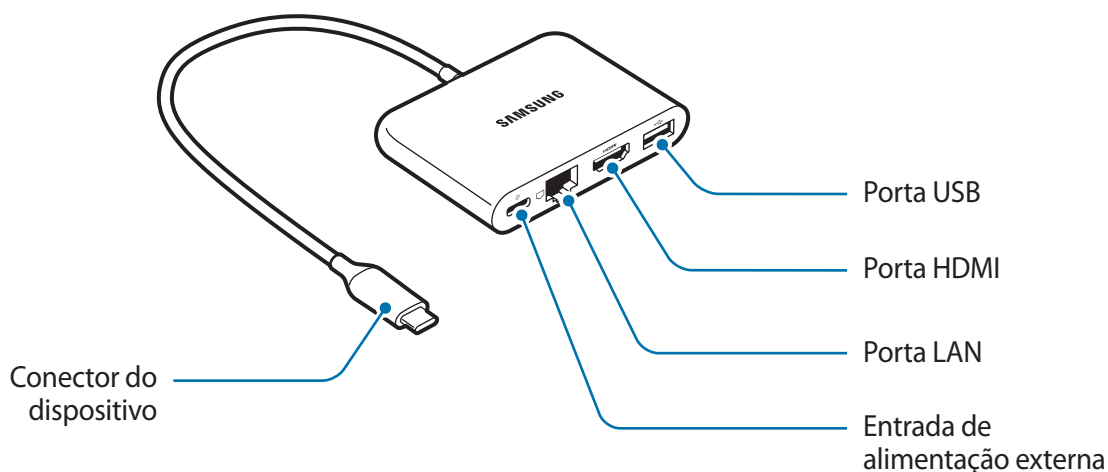



Utilizando o dispositivo

Conexão com um aparelho móvel

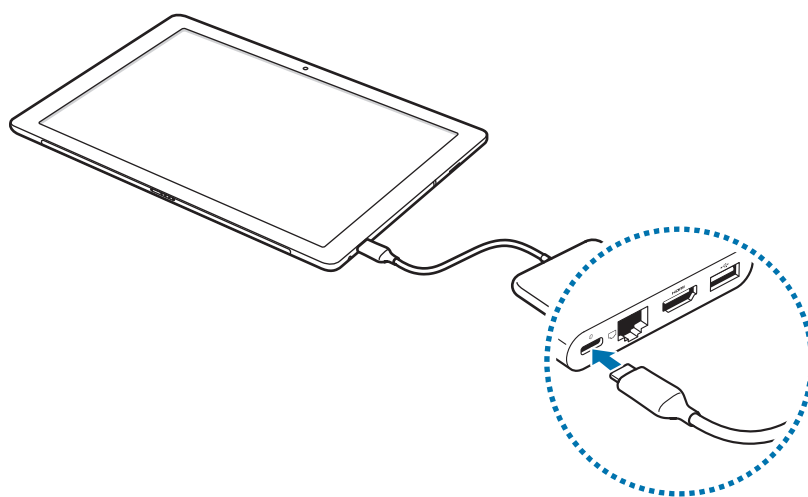
- 1 Conecte o conector do dispositivo ao conector multifuncional do aparelho móvel.
- 2 Conecte um carregador na entrada de alimentação externa no Adaptador multiportas e use as portas conforme a função indicada.



-  Use somente adaptadores para viagem aprovados pela Samsung (9 V/1,67 A, 9 V/2 A e 12 V/2,1 A).
-  Não utilize o adaptador multiportas conectando-o a um computador através de um cabo de dados. O computador conectado poderá ser danificado.



- O aparelho móvel pode ser atualizado para o software mais recente.
- É possível carregar o aparelho móvel usando o carregador (vendido separadamente).
- Quando o aparelho móvel estiver conectado ao adaptador multiportas, o consumo da bateria aumenta.
- Carregar o aparelho móvel por meio do adaptador multiportas pode levar mais tempo do que o carregamento direto.
- Para economizar energia, desligue o carregador da tomada quando não estiver em uso. O carregador não possui um interruptor de liga e desliga, então você deve desconectar o carregador da tomada quando não estiver em uso para economizar energia. Durante o carregamento, o carregador deve permanecer próximo a tomada e facilmente acessível.
- Os aparelhos móveis compatíveis com as saídas USB Tipo C, DP (HDMI), USB 3.0, Gigabit Ethernet podem ser utilizados neste Adaptador multiportas. Alguns recursos podem não funcionar adequadamente dependendo do dispositivo conectado.
- Alguns recursos podem não funcionar corretamente se o carregador não estiver conectado enquanto estiver utilizando o Adaptador multiportas.

Carregamento rápido

O Adaptador multiportas é compatível com carregamento rápido. Para iniciar o carregamento rápido, conecte um aparelho móvel compatível ao Adaptador multiportas.



Use apenas carregadores aprovados pela Samsung compatíveis com carregamento rápido (12 V/2,1 A).

Conectando-se a uma rede Ethernet

Use a porta LAN no Adaptador multiportas para conectar o aparelho móvel a uma rede Ethernet.

- 1 Conecte o cabo LAN na porta LAN do Adaptador multiportas.
- 2 Toque em **Definições** → **Conexões** → **Mais configurações de conexão** → **Ethernet** → **Configurar dispositivo Ethernet** no aparelho móvel e então, ajuste a conexão de rede. Ao concluir a configuração, toque em **Ethernet** para se conectar à rede.

Conexão com uma HDTV

Use a porta HDMI do Adaptador multiportas para assistir a vídeos e outras mídias armazenadas no aparelho móvel por meio de uma HDTV compatível.

1 Conecte um cabo HDMI (vendido separadamente) na porta HDMI do Adaptador multiportas e na HDTV.



- Conecte o cabo HDMI diretamente a TV HD. Se não estiver conectado diretamente, a mídia pode não ser reproduzida corretamente.
- Para obter mais detalhes sobre como conectar o cabo HDMI, consulte o manual do usuário da TV.

2 A tela da TV exibirá instantaneamente o conteúdo da tela do aparelho móvel.



- Não desconecte o carregador enquanto estiver utilizando o Adaptador multiportas. Os dispositivos conectados poderão ser reconectados.
- Se a TV tiver várias portas HDMI, use qualquer uma. Verifique se a porta HDMI certa está selecionada nas configurações da TV. Para mais detalhes, consulte o manual do usuário da TV.
- Chamadas ou mensagens recebidas interrompem a reprodução. A mídia é reiniciada quando estas interrupções estiverem finalizadas.

Conexão com um dispositivo USB

Conecte um dispositivo USB, como um mouse ou um teclado, na porta USB do Adaptador multiportas.



Não conecte nenhum outro dispositivo que não seja um dispositivo USB (abaixo de 5 V/ 900 mA). Isto pode danificar o dispositivo.



Não desconecte o carregador enquanto estiver utilizando o Adaptador multiportas. A desconexão pode causar a perda dos dados armazenados no dispositivo conectado.

Apêndice

Solucionando problemas

Antes de entrar em contato com a Assistência Técnica Samsung, siga as instruções a seguir. Algumas das situações podem não ser aplicáveis ao seu dispositivo.

Seu Adaptador multiportas não funciona

Desconecte o aparelho móvel e o carregador de seu Adaptador multiportas e tente a conexão novamente.

Direitos autorais

Direitos autorais © 2017 Samsung Electronics

Este manual está protegido por leis internacionais de direitos autorais.

Nenhuma parte deste manual pode ser reproduzida, distribuída, traduzida, ou transmitida sob qualquer forma ou por qualquer meio, eletrônico ou mecânico, como fotocópia, gravação ou armazenamento de qualquer sistema de armazenagem e recuperação, sem a prévia autorização por escrito da Samsung Electronics.

Marcas comerciais

- SAMSUNG e o logotipo da SAMSUNG são marcas registradas da Samsung Electronics.
- Todas as restantes marcas registradas são propriedade dos respectivos proprietários.

사용하기 전에

사용 전 반드시 이 사용 설명서를 읽고 제품을 안전하고 올바르게 사용하세요.

- 사용 설명서의 그림은 실물과 다를 수 있으며, 내용은 성능 개선을 위해 사용자에게 통보 없이 일부 변경될 수 있습니다.
- 제품을 모바일 기기와 연결하여 사용하려면 먼저 해당 모바일 기기가 제품과 호환되는지 확인하세요.

표기된 기호 설명



경고: 제품을 사용할 때 주의하지 않으면 심각한 피해를 입을 수 있는 경고 사항을 표기할 때 사용합니다.



주의: 제품을 안전하고 올바르게 사용하기 위해 주의해야 할 사항을 표기할 때 사용합니다.



알림: 제품을 사용할 때 알아 두면 좋을 참고 사항이나 추가적인 정보를 제공할 때 사용합니다.

시작하기

구성품 확인

제품 구입 시 제공되는 구성품을 확인하세요.

- 제품
- 간단 사용 설명서



- 충전기는 별매품입니다.
- 제공된 구성품 및 사용 가능한 별매품은 삼성전자의 사정에 따라 변경될 수 있습니다.
- 제품의 외관, 규격 등은 성능 개선을 위해 예고 없이 변경될 수 있습니다.
- 삼성전자 대표 사이트에 접속해 별매품을 구입할 수 있습니다. 별매품 구입 시 사용 중인 모델과 호환되는지 먼저 확인하세요.
- 별매품은 반드시 삼성전자에서 제공하는 정품을 구입하세요. 정품이 아닌 별매품을 사용하면 제품의 성능 저하나 고장을 유발할 수 있으며 이러한 경우 보증 서비스가 적용되지 않습니다.
- 삼성전자의 사정에 따라 별매품의 사용 가능 여부가 변경될 수 있습니다. 사용 가능한 별매품에 대한 자세한 내용은 삼성전자 대표 사이트에서 확인하세요.
- 제품의 규격에 대한 내용은 삼성전자 대표 사이트에 접속하여 관련 페이지를 참조하세요.

각 부분의 이름

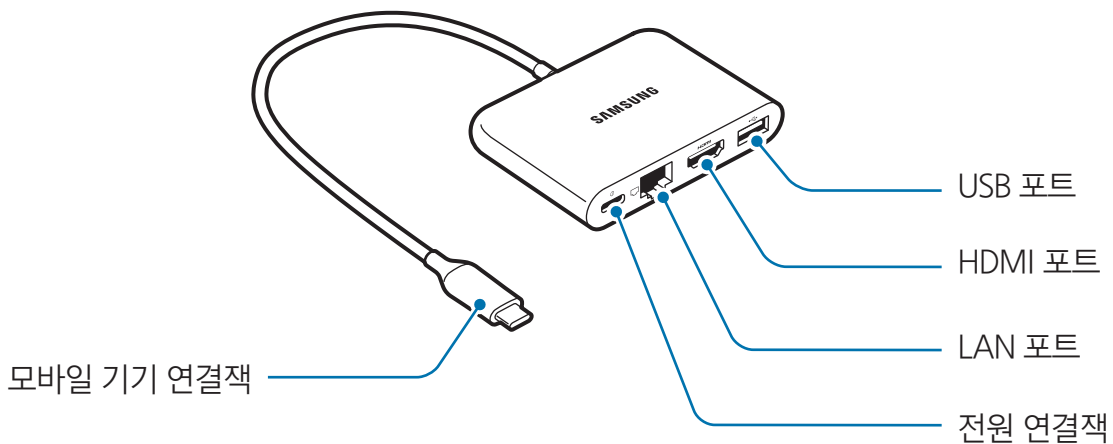

제품 사용하기

모바일 기기와 연결하기

- 1 제품의 모바일 기기 연결잭을 모바일 기기의 외부 커넥터 연결잭에 꽂으세요.
- 2 제품의 전원 연결잭에 충전기를 연결한 후 제품의 각 포트를 기능에 맞게 사용하세요.

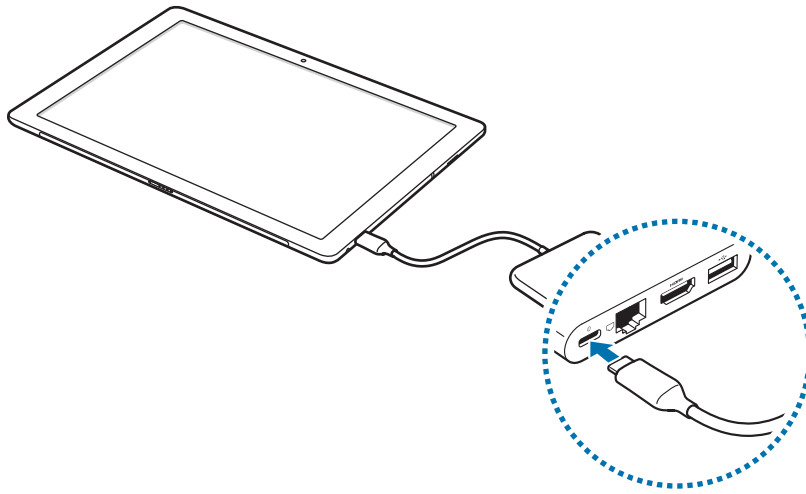

반드시 KC인증을 받은 삼성 정품 충전기(9 V/1.67 A, 9 V/2 A, 12 V/2.1 A)를 사용하세요.



USB 케이블을 이용하여 제품을 컴퓨터에 연결해 사용하지 마세요. 연결된 컴퓨터가 손상될 수 있습니다.



- 모바일 기기의 최신 소프트웨어 업그레이드를 통해 제품을 보다 최적화된 환경에서 사용하세요.
- 별매품인 충전기로 충전할 수 있습니다.
- 모바일 기기를 제품에 연결한 상태로 사용하면 배터리가 빨리 소모될 수 있습니다.
- 모바일 기기에 제품을 연결한 상태에서 충전할 경우 모바일 기기에 충전기를 직접 연결하여 충전할 때보다 충전 시간이 더 길어집니다.
- 에너지를 절약하기 위하여 사용하지 않을 때는 충전기를 빼 두세요. 충전기에는 전원 스위치가 없기 때문에, 전력 소모를 방지하기 위해서는 콘센트와 충전기를 분리해 두어야 합니다. 충전 중에는 충전기가 콘센트 가까이에 있어야 하며, 손이 쉽게 닿는 곳에 두어야 합니다.
- USB Type-C, DP(HDMI) 출력, USB 3.0, Gigabit Ethernet을 지원하는 모바일 기기와 호환되며, 연결한 기기에 따라 일부 기능이 실행되지 않을 수 있습니다.
- 충전기를 연결하지 않은 상태에서 제품 사용 시, 일부 기능이 실행되지 않을 수 있습니다.

고속 충전하기

이 제품은 고속 충전 기능을 지원합니다. 제품에 고속 충전 기능을 지원하는 모바일 기기를 연결하면 더 빠르게 충전할 수 있습니다.



고속 충전을 하려면 반드시 KC인증을 받은 삼성 정품 고속충전 지원 충전기(12 V/2.1 A)를 사용하세요.

이더넷 연결하기

제품의 LAN 포트를 이용하여 모바일 기기를 이더넷으로 연결할 수 있습니다.

- 1 제품의 LAN 포트에 LAN 케이블을 연결하세요.
- 2 모바일 기기에서 **설정** → **연결** → **기타 연결 설정** → **이더넷** → **이더넷 디바이스 구성**을 눌러 네트워크 연결 속성을 설정하세요. 설정이 완료되면 **이더넷**을 눌러 네트워크에 연결하세요.

HDTV와 연결하기

제품의 HDMI 포트를 이용하여 모바일 기기에 저장된 멀티미디어를 HDTV를 통해 감상할 수 있습니다.

1 별매품인 HDMI 케이블을 제품과 HDTV의 HDMI 포트에 연결하세요.



- 반드시 HDMI 케이블을 HDTV에 직접 연결하여 사용하세요. 그렇지 않을 경우 HDTV 영상이 출력되지 않을 수 있습니다.
- HDMI 케이블 연결 방법은 HDTV 사용 설명서를 참조하세요.

2 HDTV 화면에 현재 모바일 기기의 실행 화면이 나타납니다.



- 제품 사용 중 충전기를 분리하지 마세요. 연결된 기기들이 재연결될 수 있습니다.
- 여러 개의 HDMI 포트를 지원하는 HDTV 에 연결할 경우에는 원하는 포트에 제품을 연결하세요. 단, HDTV 설정에서 올바른 HDMI 포트를 선택했는지 확인하세요. 자세한 내용은 HDTV 사용 설명서를 참조하세요.
- 전화 또는 메시지 수신 시 재생 중인 멀티미디어가 일시 정지됩니다. 일시 정지된 멀티미디어는 통화를 끝내거나 메시지를 확인한 후 자동으로 다시 재생됩니다.

USB 기기와 연결하기

제품의 USB 포트에 마우스, 키보드 등 USB 기기를 연결하여 사용할 수 있습니다.



USB 기기(5 V/900 mA 이하) 이외의 장치는 연결하지 마세요. 연결 시 제품이 손상될 수 있습니다.



제품 사용 중 충전기를 분리하지 마세요. 연결된 기기의 데이터가 손상될 수 있습니다.

부록

서비스를 요청하기 전에 확인할 사항

서비스를 요청하기 전에 먼저 사용 설명서를 읽고 다음과 같은 증상에 대해서는 문제를 해결해 보세요.

제품이 동작하지 않습니다.

- 모바일 기기와 충전기를 제품에서 분리한 후 다시 연결해 보세요.

제품 A/S 관련 문의

A/S 문의 시에는 제품 모델명, 고장 상태, 연락처를 알려 주세요.

- 삼성전자 서비스 센터: 1588-3366
- 고객 불편 상담: 02-541-3000 / 080-022-3000

저작권

Copyright © 2017 삼성전자주식회사

이 사용 설명서는 저작권법에 의해 보호 받는 저작물입니다. 삼성전자주식회사의 사전 서면 동의 없이 사용 설명서의 일부 또는 전체를 복제, 공중 송신, 배포, 번역하거나 전자 매체 또는 기계가 읽을 수 있는 형태로 바꿀 수 없습니다.

등록상표권

- 삼성, SAMSUNG, SAMSUNG 로고는 삼성전자주식회사의 등록상표입니다.
- 기타 모든 상표 및 저작권은 해당 업체의 자산입니다.